



FUNDO MUNICIPAL DE EDUCAÇÃO

- CENTRO

CNPJ: 30.731.257/0001-84 - CEP: . . - SANTALUZ - BA

NOTA DE LIQUIDAÇÃO

PROCESSO ADM: 149-2022

EMPENHO: 343 / 2024	Nº SUB-EMPENHO: 2385	Data do Sub-Empenho: 20/09/2024	TIPO DO EMPENHO: Estimativo
FORNECEDOR			
Nome: 5416 - GLOBAL MATERIAIS, SERVICOS E MANUTENCAO LTDA	Tipo Pessoa: Jurídica		
Endereço: ALAMEDA SALVADOR, 001057	Complemento: EDIF SALVADOR SHOPPING BUSINE		
Bairro: CAMINHO DAS ARVORES	Cidade:	Estado:	
CNPJ: 23.694.541/0001-62	Insc. Estadual:	CPF:	RG:
Conta Corrente: 13009143-0	Agência: 3747	Banco: 033 - BANCO SANTANDER (BRASIL) S.A.	
Tipo PIX:	Nº PIX:		

DOTAÇÃO ORÇAMEN. ARIA	
Reduzido: 1002.4451.1542 - ORÇAMENTÁRIO E SUPLEMENTAR	Data do Empenho: 09/09/2024
Unidade: 701 - SECRETARIA MUNICIPAL DE EDUCAÇÃO	
Função: 12 - Educação	
Sub-Função: 361 - Ensino Fundamental	
Programa: 004 - EDUCALUZ	
Ação: 1.002 - Investimentos em Equipamentos do Ensino Fundamental	
Elemento: 4.4.90.51.00 - Obras e Instalacoes	
Fonte: 1542 - Transferências do FUNDEB - Complementação da União - VAAT	
Sub-Elemento: 4.4.90.51.01 - OBRAS E INSTALACOES (MAO DE OBRA)	

Modalidade: Pregão eletrônico	Nº Lic.: 15/2022PE	Saldo Anterior	Valor do Empenho	Saldo Atual
Convênio:	Contrato: 135-2023	1.433.966,73	280.742,80	1.153.223,93
Patrimônio: -				

HISTÓRICO REFERENTE A CONTRATAÇÃO DE EMPRESA ESPECIALIZADA PARA SERVIÇOS COMUNS DE ENGENHARIA, CONTINUADOS DE REPARAÇÃO, ADAPTAÇÃO E CONSERVAÇÃO DE PRAÇAS E CANTEI... IS PUBLICOS INCLUINDO MONTAGENS DE MOBILIARIO URBANO SITUADOS EM LOGRADOUROS PUBLICOS DO MUNICIPIO DE SANTALUZ-BA, CONFORME CONTRATO Nº135-2023, LICITAÇÃO Nº 015-2022PE, QUADRA NO POVOADO LAJEDINHO, OBRA Nº 125/2024. BOLETIM DE MEDIÇÃO 01. PERÍODO DE MEDIÇÃO 12/08/2024 À 31/08/2024. NFS-e 2024179.	Movimentação Empenho		
	Saldo Anterior	Sub-Empenho	Saldo Atual
	579.949,02	259.273,76	320.675,26



Data do Empenho: 09/09/2024	Data do Liquidação: 20/09/2024
-----------------------------	--------------------------------

RETENÇÕES		
Código	Descrição	Valor
2.1.8.8.1.01.02.00.00.009	CONTRIBUIÇÃO AO RGPS - Fonte 1542 INSS	5.444,75
2.1.8.8.1.01.04.00.00.009	IRRF - Fonte 1542	3.111,29
2.1.8.8.1.01.08.00.00.009	ISS - Fonte 1542	7.778,21
## Duzentos e quarenta e dois mil e novecentos e trinta e nove reais e cinquenta e um centavos		Valor Retido 16.334,25
##		Valor Líquido 242.939,51

DOCUMENTOS COMPROBATÓRIOS

NOTA FISCAL	Data Emissão	Número	Série	Sub-Série	Data Validade	Valor R\$
	18/09/2024	2024179	U			259.273,76
Quantidade: 1						Total: 259.273,76

DESDOBRAMENTOS (PCASP)		
Código	Descrição	Valor R\$
123210601	LIQUIDAÇÃO OBRAS EM ANDAMENTO	259.273,76

Declaro que os materiais foram recebidos e/ou serviços prestados em 20/09/2024.  MARLI NUNES LIMA Secretária de Educação CPF: 930.248.435-15	Declaro que a despesa relativa a nota de empenho supra está liquidada em 20/09/2024, podendo efetuar o pagamento.  NAIARA DA CUNHA CARMO Diretor Contábil Matrícula: 6408 3615972
---	--

DOCUMENTAÇÃO CONFERIDA
EM 24/09/2024

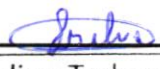
Jaqueline Trabuco da Silva
Controladora Interna
Portaria 281/2024





FUNDO MUNICIPAL DE EDUCAÇÃO

- CENTRO

CNPJ: 30.731.257/0001-84 - CEP: - - SANTALUZ - BA

NOTA DE SUB-EMPENHO

PROCESSO ADM: 149-2022

EMPENHO: 343 / 2024 **Nº SUB-EMPENHO: 2385** **Data do Sub-Empenho: 20/09/2024** **TIPO DO EMPENHO: Estimativo**

FORNECEDOR

Nome: **5416 - GLOBAL MATERIAIS, SERVICOS E MANUTENCAO LTDA** Tipo Pessoa: Jurídica
 Endereço: ALAMEDA SALVADOR, 001057 Complemento: EDIF SALVADOR SHOPPING BUSINE
 Bairro: C. MINHO DAS ARVORES Cidade: Estado:
 CNPJ: 23.694.541/0001-62 Insc. Estadual: CPF: RG:
 Conta Corrente: 13009143-0 Agência: 3747 Banco: 033 - BANCO SANTANDER (BRASIL) S.A.
 Tipo PIX: Nº PIX:

DOTAÇÃO ORÇAMENTÁRIA

Reduzido: 1002.4451.1542 - ORÇAMENTÁRIO E SUPLEMENTAR **Data do Empenho: 09/09/2024**

Unidade: 701 - SECRETARIA MUNICIPAL DE EDUCAÇÃO
 Função: 12- Educação
 Sub-Função: 361- Ensino Fundamental
 Programa: 004- EDUCALUZ
 Ação: 1.002- Investimentos em Equipamentos do Ensino Fundamental
 Elemento: 4.4.90.51.00- Obras e Instalações
 Fonte: 1542- Transferências do FUNDEB - Complementação da União - VAAT
 Sub-Elemento: 4.4.90.51.01- OBRAS E INSTALACOES (MAO DE OBRA)

Modalidade:	Pregão eletrônico	Nº Lic.:	15/2022PE	Saldo Anterior	Valor do Empenho	Saldo Atual
Convênio:		Contrato:	135-2023	1.433.966,73	280.742,80	1.153.223,93
Patrimônio:	-					

HISTÓRICO

EMPENHO REFERENTE A CONTRATAÇÃO DE EMPRESA ESPECIALIZADA PARA SERVIÇOS COMUNS DE ENGENHARIA, CONTINUADOS DE REPARAÇÃO, ADAPTAÇÃO E CONSERVAÇÃO DE PRAÇAS E CANTEIROS PÚBLICOS INCLUINDO MONTAGENS DE MOBILIÁRIO URBANO SITUADOS EM LOGRADOUROS PÚBLICOS DO MUNICÍPIO DE SANTALUZ-BA, CONFORME CONTRATO Nº 135-2023, LICITAÇÃO Nº 015-2022PE.

Movimentação Empenho

Saldo Anterior	Sub-Empenho	Saldo Atual
579.949,02	259.273,76	320.675,26

Nº Ordem	Especificação (Item)	Unidade	Quant.	Valor Unitário	Valor Total
1	16 - PARA OBRAS E SERVIÇOS DE ENGENHARIA	SRV	1	259.273,76	259.273,76

Duzentos e cinquenta e nove mil e duzentos e setenta e três reais e setenta e seis centavos ## **259.273,76**

Autorizo o empenho da despesa supra mencionada em 20/09/2024.

Declaro que a importância supra foi deduzida do crédito próprio em 20/09/2024

MARLI NUNES LIMA
 Secretária de Educação
 CPF: 930.248.435-15

NAIARA DA CUNHA CARMO
 Diretor Contábil
 Matrícula: 6408

3615972



PREFEITURA MUNICIPAL DE SANTALUZ

Av. Getúlio Vargas - Centro Administrativo Cep: 48.880-000 - Santaluz-BA.
Telefone: 75 3265-2843 www.santaluz.ba.gov.br



SANTALUZ/BA, 18/09/2024

A EMPRESA:

GLOBAL CONSTRUÇÕES SERVIÇOS E MANUTENÇÕES LTDA, SOB O CNPJ Nº 23.694.541/0001-62

ENDEREÇO:

AV. SANTOS DUMONT, 1883, ANDAR 3, SALA 305, CENTRO, CEP 42.702-400, LAURO DE FREITAS/BA

ORIENTAÇÕES PARA EMPENHO
FONTE DE PAGAMENTO:
SECRETÁRIA DE EDUCAÇÃO
AÇÃO:
FUNDEB
HISTÓRICO:
REPARAÇÃO E CONSERVAÇÃO DA QUADRA NO POVOADO LAJEDINHO, MUNICÍPIO DE SANTALUZ/BA.
Processo Licitatório: Pregão Eletrônico 015/2022
Contrato: 135/2023 Processo administrativo: 149/2022 Nº da obra: 125/2024
Nº da Nota Fiscal (Matrícula): 2024179 VALOR DA NOTA: R\$ 259.273,76 PERÍODO DA MEDIÇÃO: 12/08/2024 A 31/08/2024 DOCUMENTOS EM ANEXO. RELATÓRIO FOTOGRAFICO, CERTIDÕES, NOTA FISCAL, BM, RDO, RELATÓRIO DA GFIP, DCTFWEB.
CONTA: AGÊNCIA 0334 C/C: 98783-1 BANCO ITAU
Recurso - FUNDEB

Atenciosamente,

Evaldo Almeida Moraes
Engenheiro Civil
RFP 052417303-3

Fiscal de Obra





MUNICIPIO DE LAURO DE FREITAS
Secretaria da Fazenda
Coordenação Tributária
Nota Fiscal de Serviços Eletrônica - NFS-e

Número da Nota
2024179
Data e Hora de Emissão
18/09/2024 09:22:50
Código de Verificação
C7FA08A71

A autenticidade desta Nota Fiscal de Serviços Eletrônica, poderá ser confirmada na página da MUNICIPIO DE LAURO DE FREITAS na Internet, no endereço <http://www.laurodefreitas.ba.gov.br> ou através da leitura do QR Code.

PRESTADOR DE SERVIÇOS

CPF/CNPJ: **23.694.541/0001-62** Inscrição Estadual
Inscrição **0010045273**
Nome/Razão **GLOBAL CONSTRUÇÕES SERVIÇOS E MANUTENÇÕES LTDA**
Endereço: **AVENIDA SANTOS DUMONT, 1883, ANDAR 3 SALA 305**
Bairro: **Centro** Município: **LAURO DE FREITAS** UF: **BA**
CEP: **42702-400** Email: **RODRIGO_DDD91@HOTMAIL.COM**

TOMADOR DE SERVIÇOS

CPF/CNPJ/CRI : **13.807.870/0001-19**
Inscrição Inscrição Estadual: **00000000**
Nome/Razão **MUNICÍPIO DE SANTALUZ**
Endereço: **praça coronel José Leitão, 06**
Bairro: **CENTRO** Município: **SANTALUZ** UF: **BA**
CEP: **48880-000** Email:

LOCAL DA PRESTAÇÃO DO(S) SERVIÇO(S): **Santaluz**

DISCRIMINAÇÃO DOS SERVIÇOS

Obra: REPARAÇÃO E CONSERVAÇÃO DA QUADRA NO POVOADO LAJEDINHO
BM01
PREGÃO ELETRÔNICO N° 015/2022
N° DO CONTRATO: 135-2023
N° DA OBRA: 125/2024
PROCESSO ADMINISTRATIVO: 149-2022
Período da medição: 12/08/2024 a 31/08/2024
Valor: R\$ 259.273,76
VALOR MÃO DE OBRA 60%: 155.564,26
VALOR DE MATERIAL 40%: 103.709,50
BC DE INSS 60%: 155.564,26 x 3,5%: 5.455,75
BC DE ISS 60%: 155.564,26 x 2,5%: 3.889,11
VALOR LIQUIDO: R\$ 249.928,90
DADOS BANCARIOS: BANCO ITAU AG: 0334 C/C: 98783-1

DECLARO PARA OS DEVIDOS FINS QUE:
 O(s) Serviço(s) foi(ram) prestado(s)
 O(s) Material(is) foi(ram) recebido(s)
 A(s) Obra(s) foi(ram) efetuada(s)
EM **18.09.24**

Assinatura
Evandro Almeida Moraes
Engenheiro Civil
RNP 051417303-3

VALOR TOTAL DA NOTA FISCAL : R\$ **259.273,76**

ATIVIDADE

0004299599 - Outras Obras De Engenharia Civil Não Especifi

ITEM DA LISTA DE SERVIÇOS: (Lei Municipal 1572/2015)

07.02 - Execução, por administração, empreitada ou subempreitada, de obras de construção civil, hidráulica ou elétrica e de outras obras semelhantes, inclusive sondagem, perfuração de poços, escavação, drenagem e

Valor Total Deduções (R\$)	Base de Cálculo (R\$)	Alíquota (%)	Valor do ISS (R\$)	ISSQN Retido (R\$)
103.709,50	155.564,26	2,50	3889,11	Sim

RETENÇÃO DE IMPOSTOS

PIS (R\$)	COFINS (R\$)	INSS (R\$)	IRRF (R\$):	CSLL (R\$):	OUTRAS RETENÇÕES (R\$):
0,00	0,00	5.455,75	0,00	0,00	0,00

VALOR LÍQUIDO DA NOTA FISCAL : R\$ **249.928,90**

INFORMAÇÕES COMPLEMENTARES

Competência: 09/2024 - Tributado fora do Município de Lauro de Freitas - Responsável Recolhimento: Tomador

Percentual de Total da Dedução: **40,0%**



Autentique
Via QR Code



PREFEITURA MUNICIPAL DE SANTA LUZ
PRAÇA DO TANQUE GRANDE
13.807.870/0001-19

DOCUMENTO DE ARRECAÇÃO MUNICIPAL - DAM

ISSQN Terceiros

Nº DAM 398688		CONTRIBUINTE 31124 - GLOBAL CONSTRUCOES SERVICOS E MANUTENCOES LTDA			INSCRIÇÃO:	
TIPO: NOME DO GRADUADO SANTOS DUMONT					NUMERO: 1883	
COMPLEMENTO ANDAR 3 SALA 305		BAIRRO: CENTRO		MUNICIPIO: LAURO DE FREITAS		UF: BA
DOCUMENTOS						
C.N.P.J. / CPF: 23.694.541/0001-62			R.G.:		ORGÃO	
TOMADOR						
CONTRIBUINTE TOMADOR: MUNICIPIO DE SANTALUZ					C.N.P.J. / CPF: 13.807.870/0001-19	
COMPOSIÇÃO DO TRIBUTO						
Base e Cálculo:	Alíquota (%)	Valor R\$	Taxa Expediente R\$:	Valor Total R\$:		
155.564,26	5,000	7.778,21		7.778,21		
DADOS PARA PAGAMENTO						
DATA LANÇAMENTO: 20/09/2024	MÊS REFERÊNCIA: Setembro	EXERCÍCIO: 2024	DATA EMISSÃO: 20/09/2024 11:51:26	DATA DE VENCIMENTO: 30/09/2024		
INSTRUÇÕES: 1- PAGÁVEL NAS AGENCIAS E CASH ELETRÔNICO DA CAIXA ECONÔMICA E BANCO DO BRASIL; 2- RECEBER ATÉ A DATA DE VENCIMENTO; 3- MANTENHA SEUS IMPOSTOS EM DIAS; 4- NF-e Nº 2024179 - DATA DE EMISSÃO: 18/09/2024.			(-) VALOR DEVIDO - R\$	7.778,21		
			(-) VALOR DO DESCONTO - R\$			
			(-) CORREÇÃO MONETÁRIA - R\$			
			(-) MULTA DE MORA - R\$			
			(-) JUROS DE MORA - R\$			
			(-) VALOR A PAGAR - R\$	7.778,21		



Operador: Anderson Murilo dos Santos Bessa



8170000077 . 5 78213906202 . 3 40930010500 . 7 00039868812 . 7

AUTENTICAÇÃO MECÂNICA

VIA CONTRIBUINTE

DESTAQUE AQUI

VÁLIDO SOMENTE SE AUTENTICADO MECANICAMENTE POR BANCO AUTORIZADO



8170000077 . 5 78213906202 . 3 40930010500 . 7 00039868812 . 7

ATENÇÃO: NÃO AMASSE, NÃO DOBRE, NÃO PERFURE

PREFEITURA MUNICIPAL DE SANTA LUZ 13.807.870/0001-19 PRAÇA DO TANQUE GRANDE		DOCUMENTO DE ARRECAÇÃO MUNICIPAL - DAM			ISSQN Terceiros	
MÊS REFERÊNCIA: Setembro	Nº DAM: 398688	EXERCÍCIO: 2024	DATA: 20/09/2024 11:51:26	DATA VENCIMENTO: 30/09/2024		
INSCRIÇÃO			(-) VALOR DEVIDO - R\$	7.778,21		
GLOBAL CONSTRUCOES SERVICOS E			(-) VALOR A PAGAR - R\$	7.778,21		



Versão: Jasper 2.0.1.C

AUTENTICAÇÃO MECÂNICA

VIA PROCESSAMENTO





PREFEITURA MUNICIPAL DE SANTA LUZ
PRAÇA DO TANQUE GRANDE
13.807.870/0001-19

DOCUMENTO DE ARRECAÇÃO MUNICIPAL - DAM
I.R.R.F - 2024

I.R.R.F

Nº DAM: 398686	CONTRIBUINTE 31124 - GLOBAL CONSTRUCOES SERVICOS E MANUTENCOES	INSCRIÇÃO: 31124
TIPO / NOME LOGRADOURO: AV SANTOS DUMONT		NUMERO: 1883
COMPLEMENTO: ANDAR 3 SALA 305	BAIRRO: CENTRO	MUNICÍPIO: LAURO DE FREITAS
C.P.F.:		UF: BA
DOCUMENTOS		
R.G.:	ORGÃO:	C.N.P.J.: 23.694.541/0001-62
DESCRIÇÃO DA ATIVIDADE		
CÓDIGO ATIV: 433	ESPECIFICAÇÃO: I.R.R.F	
COMPOSIÇÃO DO TRIBUTO		
Base Cálculo: 3.111,29	Quantidade/Alíquota (%): 1,000	Valor UFPM: 1,000
Valor R\$: 3.111,29	Taxa Expediente R\$:	Valor Total R\$: 3.111,29
DADOS PARA PAGAMENTO		
DATA LANÇAMENTO: 20/09/2024	PARCELA: 1/1	EXERCÍCIO: 2024
DATA EMISSÃO: 20/09/2024 11:45:18	DATA DE VENCIMENTO: 30/09/2024	
Composição do Imposto Lançamentos		
Valor do Tributo: 3.111,29	Vlr. Devido sem Desconto (VD): 3.111,29	(-) VALOR DEVIDO - R\$ 3.111,29
Taxa de Expediente: 0,00	Vlr. do Desconto: 0,00	(-) VALOR DO DESCONTO - R\$
Valor da Base Cálculo: 3.111,29	Vlr. Devido com Desconto: 3.111,29	(-) CORREÇÃO MONETÁRIA - R\$
INSTRUÇÕES: 1) Pagável na agências da Caixa Econômica Federal e Banco do Brasil; 2) Multa de 02% após o vencimento sobre o valor devido; 3) Juros de mora de 0,33% ao dia após o vencimento; 4) NF-e Nº 2024179 - Data de emissão: 18/09/2024.		(-) MULTA DE MORA - R\$
		(-) JUROS DE MORA - R\$
		(-) VALOR A PAGAR - R\$ 3.111,29

Operador: Anderson Murilo dos Santos Bessa



8175000031 . 7 11293906202 . 5 40930010100 . 6 00039868607 . 1

AUTENTICAÇÃO MECÂNICA

VIA CONTRIBUINTE

DESTAQUE AQUI

VÁLIDO SOMENTE SE AUTENTICADO MECANICAMENTE POR BANCO AUTORIZADO



8175000031 . 7 11293906202 . 5 40930010100 . 6 00039868607 . 1

ATENÇÃO: NÃO AMASSE, NÃO DOBRE, NÃO PERFURE



PREFEITURA MUNICIPAL DE SANTA LUZ
PRAÇA DO TANQUE GRANDE
13.807.870/0001-19

DOCUMENTO DE ARRECAÇÃO MUNICIPAL - DAM
I.R.R.F - 2024

I.R.R.F

PARCELA: 1/1	Nº DAM: 398686	EXERCÍCIO: 2024	DATA EMISSÃO: 20/09/2024 11:45:18	DATA VENCIMENTO: 30/09/2024
INSCRIÇÃO: 31124			(-) VALOR DEVIDO - R\$	3.111,29
GLOBAL CONSTRUCOES SERVICOS E			(-) VALOR A PAGAR - R\$	3.111,29

Versão: Jasper 2.0.1.C

AUTENTICAÇÃO MECÂNICA

VIA PROCESSAMENTO



ESTADO DA BAHIA
PREFEITURA DE SANTALUZ
Controladoria Interna do Município



ORDEM DE SERVIÇO

OBRA Nº 125/2024

CONTRATO Nº 135-2023
PROCESSO ADMINISTRATIVO Nº 149-2022
MODALIDADE – PREGÃO ELETRÔNICO Nº 015-2022
INÍCIO DA OBRA – 05/08/2024
PRAZO DE CONCLUSÃO – 04/10/2024
VALOR DA OBRA: 368.512,89

A Prefeitura Municipal de Santaluz, considerando o Processo de Pregão Eletrônico de Registro de Preço 015-2022, autoriza a empresa GLOBAL MATERIAIS SERVIÇOS E MANUTENÇÃO- CNPJ n.º 23.694.541/0001-62, com endereço na Alameda Salvador nº 001057 – Ed. Salvador Shopping Business – Torre Europa – sala 103 - Caminho das Árvores – Salvador – Bahia – Para Iniciar a Conservação da Quadra no Povoado Lajedinho - Santaluz – Bahia, Conforme Contrato nº 135-2023

Santaluz - Bahia, 05 de Agosto de 2024.

ARISMÁRIO BARBOSA JÚNIOR
PREFEITO MUNICIPAL



Reparação e Conservação da Quadra no Povoado Iajedinho - 1ª MEDIÇÃO

REGIÃO ELETRÔNICO Nº 015/2022
Nº DO CONTRATO:135-2023
Nº DA OBRA: 128/2024
PROCESSO ADMINISTRATIVO: 149/2022

PERÍODO DE MEDIÇÃO:
12/08/2024 a 31/08/2024

SERVIÇOS COMUNS DE ENGENHARIA, CONTINUIDADE DE REPARAÇÃO, ADAPTAÇÃO E CONSERVAÇÃO DE PRACAS E LOGRADOUROS PÚBLICOS INCLUINDO MONTAGENS DE MOBILIÁRIO URBANO SITUADOS EM LOGRADOUROS PÚBLICOS DO LOGRADOUROS PÚBLICOS INCLUINDO MONTAGENS DE MOBILIÁRIO URBANO SITUADOS EM LOGRADOUROS PÚBLICOS DO

EMPRESA:
GLOBAL MATERIAIS SERVICOS E MANUTENÇÃO
CNPJ:
23.094.541/0001-82
R\$ 259.273,76

ITEM	ORGÃO	CÓDIGO	SERVIÇOS INICIAIS	DESCRIÇÃO DOS SERVIÇOS	UND	QTDE	PRAÇA DA QUIRABA		MEDIÇÃO 01		ACUMULADO		SALDO	%
							P. UNIT. C/ BDI	P. TOTAL	QUANT.	PREÇO TOTAL	QUANT.	PREÇO TOTAL		
1			SERVIÇOS GERAIS											
1.1			COMPOSIÇÃO 1.0	LOCAÇÃO DE CONTAINER 2,40 X 6,00 M, ALT. 2,50 M INCLUINDO MOBILIZAÇÃO E DESMOBILIZAÇÃO	M3									
1.2		4554	ORSE	Tapume de proteção em tela de polietileno h=1,20 com bloco de concreto	M									
1.3		98459	SINAPI	FAPUME COM TELHA METÁLICA. AF. 06/2018	M2									
1.2.1		13	ORSE	DEMOLIÇÕES E RETIRADAS	M3									
1.2.2		97629	SINAPI	Demolição de concreto manualmente	M3									
1.2.3		11142	ORSE	DEMOLIÇÃO DE SALES DE FORMA MECANIZADA COM MARTELETE, SEM REAPROVEITAMENTO. AF. 12/2017	M3									
1.2.4		9664	ORSE	Demolição de alvenaria de bloco de concreto de vedação - sem revestimento	M3									
1.2.5		97635	SINAPI	Demolição de pavimentação asfáltica, exclusive transporte do material retirado	M3									
1.2.6		COMPOSIÇÃO 2.0	ORSE	Demolição de pavimentamento intertravado, DE FORMA MANUAL, COM REAPROVEITAMENTO. AF. 12/2017	M2									
1.2.7		3	ORSE	RETRIDA DE MEO-FIO DNER /ECONOMICO COM EMPILHAMENTO E SEM BOTA FORA	M	113,10								
				UMPEZA MANUAL DO TERRENO COM BASFAGEM SUPERFICIAL (CAPINAÇÃO)	M2									
				Sub-total 1										
2			COMPOSIÇÃO 3.0	LOCAÇÃO / TOPOGRAFIA	M2									
2.1			COMPOSIÇÃO 3.0	LOCAÇÃO DA OBRA, COM USO DE EQUIPAMENTOS TOPOGRAFICOS, INCLUSIVE NIVELADOR	M2									
				Sub-total 2										
3			COMPOSIÇÃO 4.0	MOVIMENTO DE TERRAS	M3									
3.1		93358	SINAPI	ESCAVAÇÃO MANUAL DE VALA COM PROFUNDIDADE MENOR OU IGUAL A 1,30 M	M3									
3.2		90091	SINAPI	ESCAVAÇÃO MECANIZADA ATÉ 1,50M EM MATERIAL DE 1ª CATEGORIA PARA ABERTURA DE CORTE PARA ATERRRO, SEM BOTA FORA	M3									
3.3		94319	SINAPI	ATERRO MANUAL COM SOLO ARGILO-ARENOSO IMPORTADO E COMPACTAÇÃO MECANIZADA EM CAMADAS DE 0,20 M NO MÁXIMO	M3									
3.4		COMPOSIÇÃO ADICIONAL 4.0	ORSE	CARGA E DESCARGA DE MATERIAS DIVERSOS	M3									
3.5/16.5		93590	SINAPI	TRANSPORTE COM CAMINHÃO BASCULANTE DE 10 M3, EM VIA URBANA PAVIMENTADA M3 KM, DMT ACIMA DE 30KM	M3XXXM									
3.6		93382	SINAPI	REATERRO MANUAL COM COMPACTAÇÃO MECANIZADA EM CAMADAS DE 0,20 M NO MÁXIMO, COM MATERIAL DA PRÓPRIA OBRA	M3									
				Sub-total 3										
4			COMPOSIÇÃO 5.0	FECHAMENTO	M2									
4.1		87466	SINAPI	ALVENARIA DE VEDAÇÃO DE BLOCOS VAZADOS DE CONCRETO DE 9X19X39CM (ESPESSURA 9CM) DE PAREDES COM AREA LÍQUIDA MAIOR OU IGUAL A 6M² COM VAZOS E ARGAMASSA DE ASSENTAMENTO COM PREPARO MANUAL. AF. 06/2014	M2									
4.2		89455	SINAPI	ALVENARIA DE BLOCOS DE CONCRETO ESTRUTURAL 15X19X39 CM, (ESPESSURA 15 CM) TRK = 14,0 MPA, PARA PAREDES SOB ÁREA LÍQUIDA MENOR OU IGUAL A 6M² COM VAZOS E ARGAMASSA DE ASSENTAMENTO COM PREPARO MANUAL. AF. 06/2014	M2									
4.3		103322	SINAPI	ALVENARIA DE BLOCOS DE CONCRETO ESTRUTURAL 15X19X39 CM, (ESPESSURA 15 CM) TRK = 14,0 MPA, PARA PAREDES SOB ÁREA LÍQUIDA MAIOR OU IGUAL A 6M² COM VAZOS E ARGAMASSA DE ASSENTAMENTO COM PREPARO MANUAL. AF. 06/2014	M2									
4.4		91	ORSE	ALVENARIA PEDRA CALCAREA ARGAMASSADA C/ CIMENTO E AREIA TRACO 1:4:1(1)-1 SACO CIMENTO 50KG / 5 PADRÕES AREA DTM. 0,3520x0,20x0,23M. - CONFECCAO MECANICA E TRANSPORTE	M3									
4.5		103322	SINAPI	(COMPOSIÇÃO REPRESENTATIVA EXECUÇÃO DE ESTRUTURAS DE CONCRETO ARMADO, PARA EDIFICAÇÃO INSTITUCIONAL TERRELA. TECC = 25 MPA. AF. 03/2017	M3									
				Sub-total 4										
5			COMPOSIÇÃO 6.0	REVESTIMENTO	M2									
5.1		87548	SINAPI	MASSA ÚNICA, PARA RECEBIMENTO DE PINTURA, EM ARGAMASSA TRACO 1:2:8. PREPARO MANUAL, APLICADA MANUALMENTE EM FACES INTERNAS DE PAREDES, ESPESSURA DE 10MM, COM DECORÇÃO DE TALUSAS	M2									
				Sub-total 5										
6			COMPOSIÇÃO 7.0	MEO FIO	M									
6.1		94275	SINAPI	ASSENTAMENTO DE GUIA (MEO-FIO) EM TRECHO RETO, CONFECCIONADA EM CONCRETO PRÉ-FABRICADO, DIMENÇÕES 100X15X13X20 CM (COMPRIMENTO X BASE INFERIOR X BASE SUPERIOR X ALTURA), PARA URBANIZAÇÃO INTERNA DE EMPREENDIMENTOS. AF. 06/2016. P	M									
6.2		94276	SINAPI	ASSENTAMENTO DE GUIA (MEO-FIO) EM TRECHO CURVO, CONFECCIONADA EM CONCRETO PRÉ-FABRICADO, DIMENÇÕES 100X15X13X20 CM (COMPRIMENTO X BASE INFERIOR X BASE SUPERIOR X ALTURA), PARA URBANIZAÇÃO INTERNA DE EMPREENDIMENTOS. AF. 06/2016. P	M									
6.3		94277	SINAPI	ASSENTAMENTO DE GUIA (MEO-FIO) EM TRECHO RETO, CONFECCIONADA EM CONCRETO PRÉ-FABRICADO, DIMENÇÕES 80X80X80X20 CM (COMPRIMENTO X BASE INFERIOR X BASE SUPERIOR X ALTURA), PARA URBANIZAÇÃO INTERNA DE EMPREENDIMENTOS. AF. 06/2016	M									



Evaldo Almeida Moraes
Engenheiro Civil
RUB 061.416203 3

Ivani Rodrigo Ferreira de Almeida
Representante Legal
Global Materiais, Serviços e
Manutenção LTDA



Item	Descrição	Quantidade	Valor Unitário (R\$)	Valor Total (R\$)	Valor Total (R\$)	Valor Total (R\$)	Valor Total (R\$)	Valor Total (R\$)	Valor Total (R\$)
6.4	6.4 93012 SINAPI C		RS 71,51						
6.5	6.5 97886 SINAPI C		RS 213,96						
7	7 97886 SINAPI C		RS						
7.1	7.1 COMPOSIÇÃO 5.0	M2	RS 152,96	15.464,26	101,10	RS 15.464,26			
7.2	7.2 7324 ORSE	M2	RS 110,60						
7.3	7.3 11459 ORSE	M2	RS 100,71						
7.4	7.4 11457 ORSE	M2	RS 97,65						
7.5	7.5 11460 ORSE	M2	RS 116,39						
7.6	7.6 95241 SINAPI	M2	RS 35,95						
7.7	7.7 COMPOSIÇÃO 6.0	M2	RS 117,56						
7.8	7.8 87737 SINAPI	M2	RS 53,65						
7.9/14.4	7.9/14.4 101747 SINAPI	M2	RS 84,23						
7.10	7.10 COMPOSIÇÃO 7.0	M2	RS 109,16						
8	8 101600 SINAPI	M2	RS 20,77						
8.1	8.1 101600 SINAPI	M2	RS 20,77						
8.2	8.2 101570 SINAPI	M2	RS 29,07						
8.3	8.3 3175 ORSE	M2	RS 84,15						
8.4	8.4 97086 SINAPI	M2	RS 156,70						
8.5	8.5 96536 SINAPI	M2	RS 101,21						
8.6	8.6 96544 SINAPI	M2	RS 21,97						
8.7	8.7 96545 SINAPI	M2	RS 20,33						
8.8	8.8 96546 SINAPI	M2	RS 18,05						
8.9	8.9 97090 SINAPI	M2	RS 22,99						
8.10	8.10 94071 SINAPI	M3	RS 572,70						
8.11	8.11 11488 ORSE	M3	RS 32,28						
8.12	8.12 COMPOSIÇÃO 8.0	M	RS 512,58						
8.13	8.13 COMPOSIÇÃO 9.0	M2	RS 12,75						
8.14	8.14 COMPOSIÇÃO 10.0	M2	RS 21,14						
8.15	8.15 2306 ORSE	M2	RS 24,35						
8.17/15.6	8.17/15.6 6386 ORSE	M	RS 340,81						
8.18	8.18 6387 ORSE	UNID	RS 335,06						
8.19	8.19 2799 ORSE	UNID	RS 285,84						
8.20	8.20 10998 ORSE	UNID	RS 668,92						
8.21	8.21 10049 ORSE	M	RS 162,99						
8.22	8.22 10050 ORSE	M	RS 278,72						
8.23	8.23 92833 SINAPI	M	RS 438,55						
8.24	8.24 92835 SINAPI	M	RS 267,16						
8.25	8.25 COMPOSIÇÃO 11.0	M	RS 275,66						
8.26	8.26 COMPOSIÇÃO 12.0	UNID	RS 131,77						
		UNID	RS 150,16						



Visão
Engenharia Civil
PNB Nº 17.013/2016

Ivan Rodrigo Ferreira de Almeida
 Representante Legal
 Global Materiais, Serviços e
 Manutenção LTDA

Evaldo Almeida Moraes
 Engenheiro Civil

Item	Descrição	Quantidade	Valor Unitário	Valor Total	Valor Unitário	Valor Total	Valor Unitário	Valor Total
12 - PAVIMENTOS								
12.1	Grava esmeralda em placas, fornecimento e plantio	M2	R\$ 24,32	0,00	R\$ 0,00	R\$ 0,00	0%	R\$ 0,00
12.2	FORNECIMENTO E INSTALAÇÃO DE GRAMA SINTÉTICA COM ALTURA MAIOR OU IGUAL A 20 MM	M2	R\$ 118,92	0,00	R\$ 0,00	R\$ 0,00	0%	R\$ 0,00
12.3	CPU PRÓPRIA	UNID	R\$ 441,43	0,00	R\$ 0,00	R\$ 0,00	0%	R\$ 0,00
12.4	Barco de madeira com casco em escudo tratado (2.000x500mm)	UNID	R\$ 1.032,05	0,00	R\$ 0,00	R\$ 0,00	0%	R\$ 0,00
12.5	Planta - Palmeira Imperial h=4,00 a 5,00 m (fornecimento e plantio)	UNID	R\$ 1.267,12	0,00	R\$ 0,00	R\$ 0,00	0%	R\$ 0,00
Sub-total 12								
13 - EQUIPAMENTOS DE SAÚDE E GINÁSTICA								
13.1	Fornecimento e assentamento de mesa para jogos pré-moldada, incluindo carga, transporte e descarga	UNID	R\$ 1.101,55	0,00	R\$ 0,00	R\$ 0,00	0%	R\$ 0,00
13.2	Fornecimento e assentamento de barra paralela em escudo tratado (L=2,5, H= 1,30M)	UNID	R\$ 1.232,24	0,00	R\$ 0,00	R\$ 0,00	0%	R\$ 0,00
13.3	Fornecimento e assentamento de barra de apoio de 02 níveis em escudo tratado	UNID	R\$ 1.709,51	0,00	R\$ 0,00	R\$ 0,00	0%	R\$ 0,00
13.4	Fornecimento e assentamento de Simulador de Cavalgada Simples	UNID	R\$ 2.786,87	0,00	R\$ 0,00	R\$ 0,00	0%	R\$ 0,00
13.5	Fornecimento e assentamento de Simulador de Esqui Individual	UNID	R\$ 2.821,81	0,00	R\$ 0,00	R\$ 0,00	0%	R\$ 0,00
13.6	Fornecimento e assentamento de Remada Sentada	UNID	R\$ 2.727,51	0,00	R\$ 0,00	R\$ 0,00	0%	R\$ 0,00
13.7	Fornecimento e assentamento de Multielevador 7x1	UNID	R\$ 7.213,70	0,00	R\$ 0,00	R\$ 0,00	0%	R\$ 0,00
Sub-total 13								
14 - QUADRA POLIESPORTIVA								
14.1	APLICAÇÃO DE BRITA GRADUADA APLIQUADA E=10CM	M2	R\$ 30,74	561,39	R\$ 17.257,12	R\$ 17.257,12	0%	R\$ 17.257,12
14.2	APLICAÇÃO DE LONA PLÁSTICA PARA PROTEÇÃO DE PAVIMENTOS DE CONCRETO. AF. 11/2017	M2	R\$ 2,87	561,39	R\$ 1.611,18	R\$ 1.611,18	0%	R\$ 1.611,18
14.3	FORNECIMENTO E INSTALAÇÃO DE TELA ACESQUADA REVERIBIL CA-40, MALHA 15x15CM, FERRO 4 3MM, PAINEL 2X3M (1,506M), MALHA POP RECORTADA GERALDO SIMILAR	M2	R\$ 35,48	561,39	R\$ 19.918,11	R\$ 19.918,12	0%	R\$ 19.918,12
14.4	PISO EM CONCRETO 20 PARA PREPARO MECÂNICO, ESPESSURA 7CM. AF. 09/2020	M2	R\$ 84,23	561,39	R\$ 47.285,88	R\$ 47.285,88	0%	R\$ 47.285,88
14.5	FEIÇÃO DE JUNTAS DE CONTRAÇÃO PARA PAVIMENTOS DE CONCRETO. AF. 11/2017	M2	R\$ 0,51	561,39	R\$ 286,30	R\$ 286,31	0%	R\$ 286,31
14.6	ACABAMENTO POLIDO PARA PISO DE CONCRETO ARMADO DE ALTA RESISTÊNCIA. AF. 09/2017	M2	R\$ 42,10	561,39	R\$ 23.634,52	R\$ 23.634,52	0%	R\$ 23.634,52
14.7	ALUMINATO PARA QUADRA POLIESPORTIVA, ESTRUTURADO FOR TUBOS DE AÇO GALVANIZADO, LAMONTANTES COM DIÂMETRO 3", TRAVESAS E ESCORAS COM DIÂMETRO 1,5", COM TELA DE ARAME GALVANIZADO, FIO 10 BWS E MALHA QUADRADADA 5X5CM (SECTO MARBETAL AF. 03/2021)	M2	R\$ 280,74	401,00	R\$ 112.576,74	R\$ 112.576,74	0%	R\$ 112.576,74
14.8	Traves oficial para futebol de salão 3x3m em aço galvanizado, com resguardos e rede de polietileno fio 4mm (conjunto p/instala)	PAR	R\$ 6.466,86	0,00	R\$ 0,00	R\$ 0,00	0%	R\$ 6.466,86
14.9	Estrutura metálica fixa, p/ tabela em aço com arco e cesta p/ basquete, padrão oficial, em tubo galvanizado di-5", instalada	PAR	R\$ 8.176,76	0,00	R\$ 0,00	R\$ 0,00	0%	R\$ 8.176,76
14.10	Refletoe Slim LED 200W de potência, Arco Frio, 6500K, Autotank, marca G-light ou similar	UNID	R\$ 389,45	0,00	R\$ 0,00	R\$ 0,00	0%	R\$ 0,00
14.11	Poste circular de concreto 7/150 - fornecimento e assentamento	UNID	R\$ 886,43	0,00	R\$ 0,00	R\$ 0,00	0%	R\$ 0,00
14.12	Tela de nylon, fio 30-36 (3,6mm), malha 10x10cm	M2	R\$ 12,48	0,00	R\$ 0,00	R\$ 0,00	0%	R\$ 0,00
14.13	Instalação de rede, excluir a rede	M2	R\$ 16,20	0,00	R\$ 0,00	R\$ 0,00	0%	R\$ 0,00
14.14	PINTURA DE PISO COM TINTA ACRÍLICA, APLICAÇÃO MANUAL, 2 DENEAÇOS, INCLUSIVE FUNDO PREPARADOR. AF. 05/2021	M2	R\$ 21,45	0,00	R\$ 0,00	R\$ 0,00	0%	R\$ 0,00
14.15	PINTURA DE DEMARCAÇÃO DE VAGA COM TINTA ACRÍLICA, E = 10 CM, APLICAÇÃO MANUAL. AF. 05/2021	M	R\$ 4,82	0,00	R\$ 0,00	R\$ 0,00	0%	R\$ 0,00
Sub-total 14								
15 - ILUMINAÇÃO PÚBLICA								
15.1	HASTE COBRADA COPPERWELD 7/ATERAMENTO D= 5/6" X 2,00M	UNID	R\$ 48,05	0,00	R\$ 0,00	R\$ 0,00	0%	R\$ 0,00
15.2	PRODUTO DE AÇO GALVANIZADO, CLASSE SEMI PESADO, DN 40 MM (1 1/2"), APARENTE, INSTALADO EM TETO - FORNECIMENTO E INSTALAÇÃO. AF. 11/2016 P	M	R\$ 58,94	0,00	R\$ 0,00	R\$ 0,00	0%	R\$ 0,00
15.3	PRODUTO FLEXÍVEL CORRUGADO REFORÇADO, PVC, DN 20 MM (1/2"), PARA CIRCUITOS TERMINAIS, INSTALADO EM TETO - FORNECIMENTO E INSTALAÇÃO	M	R\$ 9,83	101,44	R\$ 997,16	R\$ 997,16	100%	R\$ 997,16
15.4	CABO DE COBRE ISOLADO HEPR (ULPE), RÍGIDO, 16MM ² , 1KV/90°C	M	R\$ 27,75	0,00	R\$ 0,00	R\$ 0,00	0%	R\$ 0,00
15.5	CABO DE COBRE ISOLADO HEPR (ULPE), RÍGIDO, 35MM ² , 1KV/90°C	M	R\$ 55,13	0,00	R\$ 0,00	R\$ 0,00	0%	R\$ 0,00
15.6	CABO DE PASSAGEM CPI-60	UNID	R\$ 339,06	0,00	R\$ 0,00	R\$ 0,00	0%	R\$ 0,00
15.7	RELE FOTOELÉTRICO PARA COMANDO DE ILUMINAÇÃO EXTERNA 1000 W - FORNECIMENTO E INSTALAÇÃO. AF. 08/2020	UNID	R\$ 65,86	0,00	R\$ 0,00	R\$ 0,00	0%	R\$ 0,00
15.8	DISJUNTOR TERMO-MAGNÉTICO MONOPOLAR 10 A, PADRÃO NEMA (AMERICANO - LINHA PRETA)	UNID	R\$ 26,33	0,00	R\$ 0,00	R\$ 0,00	0%	R\$ 0,00
15.9	LUMINÁRIA EM LED PARA ILUMINAÇÃO PÚBLICA, 30W, BIVOLT, SELO A INMETRO, CORPO EM ALUMÍNIO INÚFIP 0,97, PROT. DPS 10KV, IP66, 100% TEMP. COM 5000K, IRC > 0,70%, V. UTIL. 50.000H, 120 LM/W, GAA 5 ANOS, MODELO G3236-G-LIGHT OU SIMILAR - REV.01	UNID	R\$ 705,73	0,00	R\$ 0,00	R\$ 0,00	0%	R\$ 0,00
15.10	ARMADA SECUNDÁRIA, COM 2 ESTIBOS E 2 ISOLADORES - FORNECIMENTO E INSTALAÇÃO. AF. 07/2020	UNID	R\$ 115,37	0,00	R\$ 0,00	R\$ 0,00	0%	R\$ 0,00
15.11	CAMA PRÉ MOLDADA EM CONCRETO COM TAMPA PARA ATERRAMENTO 20x20x15 PADRÃO ENERGIA	UNID	R\$ 28,43	0,00	R\$ 0,00	R\$ 0,00	0%	R\$ 0,00
15.12	FORNECIMENTO ISOLADOR ROSA DA M. PORCELANA	UNID	R\$ 4,87	0,00	R\$ 0,00	R\$ 0,00	0%	R\$ 0,00
15.13	CAMA DE MEDICÃO DIRETA ATE 200K CONFECCIONADA EM CHAPA GALVANIZADA E PINTADA	UNID	R\$ 2.796,75	0,00	R\$ 0,00	R\$ 0,00	0%	R\$ 0,00
15.14	QUADRO DE DISTRIBUIÇÃO DE ENERGIA EM PVC, DE EMBUITIR, SEM BARRAMENTO, PARA 6 DISJUNTORES - FORNECIMENTO E INSTALAÇÃO. AF. 10/2020	UNID	R\$ 85,13	0,00	R\$ 0,00	R\$ 0,00	0%	R\$ 0,00
15.15	POSTE DE EUCALIPTO TRATADO, 14M01, DUAS PÉTALAS	UNID	R\$ 2.123,77	0,00	R\$ 0,00	R\$ 0,00	0%	R\$ 0,00
Sub-total 15								
16 - LIMPEZA E ESPRIMO								
16.1	LIMPEZA FINAL DA OBRA	M2	R\$ 4,76	0,00	R\$ 0,00	R\$ 0,00	100%	R\$ 2.672,22
16.2	TRANSPORTE HORIZONTAL DE MATERIAIS DIVERSOS A 50 M	M3	R\$ 57,86	0,00	R\$ 0,00	R\$ 48.723,04	100%	R\$ 48.723,04
16.3	TRANSPORTE VERTICAL DE MATERIAIS DIVERSOS, MANUAL, ADE DESNIVEL DE 10 M	M3	R\$ 123,08	0,00	R\$ 0,00	R\$ 6.009,59	0%	R\$ 6.009,59
16.4	CARGA MANUAL DE ENTULHO EM CONTINHO BASCULANTE	M3	R\$ 16,07	0,00	R\$ 0,00	R\$ 335,83	0%	R\$ 335,83
16.5	TRANSPORTE COM CAMINHÃO BASCULANTE DE 10 TONS, EM VIA URBANA PAVIMENTADA 13 KM, DIRT ACIMA DE 13KM	M3KM	R\$ 0,83	0,00	R\$ 0,00	R\$ 0,00	0%	R\$ 0,00
16.6	RESCATE DE RESÍDUOS LIMPO, TIPO: ENTULHO PURO (CINZA E VERMELHO) 400ML, RESTO DE OBRA DA RECONSTRUÇÃO CIVIL EM ÁREA LICENCIADA.	T	R\$ 24,27	0,00	R\$ 0,00	R\$ 0,00	0%	R\$ 0,00



17																			
17.1	90777																		
17.2	90776																		
17.3	88326																		
18																			
18.1	9641	ORSE																	
18.2	2241	ORSE																	
18.3		CPU PRÓPRIA																	
18.4	12114	ORSE																	
18.5	3242	ORSE																	
18.6	100623	SINAPI																	
18.7	12910	ORSE																	
18.8	91928	SINAPI																	
18.9	101658	SINAPI																	
18.10	2334	ORSE																	
18.11	2200	ORSE																	
18.12	10453	ORSE																	
18.13	263	ORSE																	
18.14		CPU PRÓPRIA																	
TOTAL GERAL																			

Evaldo Almeida Moraes
 Engenheiro Civil
 RNP 051417303-3

Ivan Rodrigo Ferreira de Almeida
 Representante Legal
 Global Materias, Servicos e
 Manutencao LTDA

Sub-total 16: R\$ 59.240,67
 Sub-total 17: R\$ 20.717,10
 Sub-total 18: R\$ 368.512,89
 TOTAL GERAL: R\$ 259.273,76

R\$ 109.239,13
 30%



Certificado de Regularidade do FGTS - CRF

Inscrição: 23.694.541/0001-62
Razão Social: GLOBAL CONSTRUCOES SERVICOS E MANUTENCOE
Endereço: - AV SANTOS DUMONT - / CENTRO / LAURO DE FREITAS / BA / 42702-400

A Caixa Econômica Federal, no uso da atribuição que lhe confere o Art. 7, da Lei 8.036, de 11 de maio de 1990, certifica que, nesta data, a empresa acima identificada encontra-se em situação regular perante o Fundo de Garantia do Tempo de Serviço - FGTS.

O presente Certificado não servirá de prova contra cobrança de quaisquer débitos referentes a contribuições e/ou encargos devidos, decorrentes das obrigações com o FGTS.

Validade: 12/09/2024 a 11/10/2024

Certificação Número: 2024091207082530992728

Informação obtida em 13/09/2024 15:19:43

A utilização deste Certificado para os fins previstos em Lei esta condicionada a verificação de autenticidade no site da Caixa:
www.caixa.gov.br





Certidão Negativa de Débitos Tributários

(Emitida para os efeitos dos arts. 113 e 114 da Lei 3.956 de 11 de dezembro de 1981 - Código Tributário do Estado da Bahia)

Certidão N°: **20243993877**

RAZÃO SOCIAL	
GLOBAL CONSTRUÇÕES SERVIÇOS E MANUTENÇÕES LT	
INSCRIÇÃO ESTADUAL	CNPJ
128.887.871 - BAIXADO	23.694.541/0001-62

Fica certificado que não constam, até a presente data, pendências de responsabilidade da pessoa física ou jurídica acima identificada, relativas aos tributos administrados por esta Secretaria.

Esta certidão engloba todos os seus estabelecimentos quanto à inexistência de débitos, inclusive os inscritos na Dívida Ativa, de competência da Procuradoria Geral do Estado, ressalvado o direito da Fazenda Pública do Estado da Bahia cobrar quaisquer débitos que vierem a ser apurados posteriormente.

Emitida em 13/09/2024, conforme Portaria nº 918/99, sendo válida por 60 dias, contados a partir da data de sua emissão.

**AUTENTICIDADE DESTE DOCUMENTO PODE SER COMPROVADA NAS INSPETORIAS FAZENDÁRIA
OU VIA INTERNET, NO ENDEREÇO <http://www.sefaz.ba.gov.br>**

Válida com a apresentação conjunta do cartão original de inscrição no CPF ou no CNPJ da
Secretaria da Receita Federal do Ministério da Fazenda.





PREFEITURA MUNICIPAL DE LAURO DE FREITAS

CNPJ: 13.927.819/0001-40

Secretaria da Fazenda
Coordenação Tributária

CERTIDÃO CONJUNTA NEGATIVA DE DÉBITOS MUNICIPAIS E DA DÍVIDA ATIVA DO MUNICÍPIO CADASTRO MOBILIÁRIO

Certidão passada em cumprimento ao despacho do (a) Sr (ª) Diretor (a) do Departamento de Receita e Arrecadação, datada em 16/09/2024, sob processo de nº .

Certificamos para os devidos fins de direito, que até a presente data a Pessoa Física / Jurídica GLOBAL CONSTRUÇÕES SERVIÇOS E MANUTENÇÕES LTDA, inscrita no CPF/MF ou CNPJ/MF sob o nº. 23694541000162, encontra-se quite com os tributos municipais referentes à inscrição municipal nº. 10045273.

Fica ressalvado o direito de a Fazenda Municipal cobrar e inscrever em Dívida Ativa, quaisquer débitos que venham a ser apurados posteriormente, conforme estabelece o art. 301, §1º, da Lei nº. 1.572/2015 do Código Tributário e de Rendas do Município de Lauro de Freitas.

Certidão Emitida via WEB

Nada mais para constar, em firmeza de que eu, , lavrei a presente em 16/09/2024 11:37:39, a qual vai assinada e conferida por mim, encerrada e subscrita pelo Diretor do Departamento de Receita e Arrecadação.

Código de Controle: 616571000063021320240916

Emitida via Internet, às 11:37:38 hs, do dia 16/09/2024

Validade: 90 dias.

OBSERVAÇÃO:

- A aceitação desta certidão está condicionada à verificação de sua autenticidade na internet, no endereço: <http://sefaz.laurodefreitas.ba.gov.br>;
- Qualquer rasura ou emenda invalidará este documento.





MINISTÉRIO DA FAZENDA
Secretaria da Receita Federal do Brasil
Procuradoria-Geral da Fazenda Nacional

**CERTIDÃO POSITIVA COM EFEITOS DE NEGATIVA DE DÉBITOS RELATIVOS AOS TRIBUTOS
FEDERAIS E À DÍVIDA ATIVA DA UNIÃO**

Nome: GLOBAL CONSTRUCOES SERVICOS E MANUTENCOES LTDA
CNPJ: 23.694.541/0001-62

Ressalvado o direito de a Fazenda Nacional cobrar e inscrever quaisquer dívidas de responsabilidade do sujeito passivo acima identificado que vierem a ser apuradas, é certificado que:

1. constam débitos administrados pela Secretaria da Receita Federal do Brasil (RFB) com exigibilidade suspensa nos termos do art. 151 da Lei nº 5.172, de 25 de outubro de 1966 - Código Tributário Nacional (CTN), ou objeto de decisão judicial que determina sua desconsideração para fins de certificação da regularidade fiscal, ou ainda não vencidos; e
2. não constam inscrições em Dívida Ativa da União (DAU) na Procuradoria-Geral da Fazenda Nacional (PGFN).

Conforme disposto nos arts. 205 e 206 do CTN, este documento tem os mesmos efeitos da certidão negativa.

Esta certidão é válida para o estabelecimento matriz e suas filiais e, no caso de ente federativo, para todos os órgãos e fundos públicos da administração direta a ele vinculados. Refere-se à situação do sujeito passivo no âmbito da RFB e da PGFN e abrange inclusive as contribuições sociais previstas nas alíneas 'a' a 'd' do parágrafo único do art. 11 da Lei nº 8.212, de 24 de julho de 1991.

A aceitação desta certidão está condicionada à verificação de sua autenticidade na Internet, nos endereços <<http://rfb.gov.br>> ou <<http://www.pgfn.gov.br>>.

Certidão emitida gratuitamente com base na Portaria Conjunta RFB/PGFN nº 1.751, de 2/10/2014.
Emitida às 12:12:59 do dia 26/07/2024 <hora e data de Brasília>.
Válida até 22/01/2025.

Código de controle da certidão: **0550.4C63.D845.984D**
Qualquer rasura ou emenda invalidará este documento.





PODER JUDICIÁRIO
JUSTIÇA DO TRABALHO

CERTIDÃO NEGATIVA DE DÉBITOS TRABALHISTAS

Nome: GLOBAL CONSTRUCOES SERVICOS E MANUTENCOES LTDA (MATRIZ E FILIAIS)

CNPJ: 23.694.541/0001-62

Certidão nº: 31384337/2024

Expedição: 06/05/2024, às 12:18:20

Validade: 02/11/2024 - 180 (cento e oitenta) dias, contados da data de sua expedição.

Certifica-se que **GLOBAL CONSTRUCOES SERVICOS E MANUTENCOES LTDA (MATRIZ E FILIAIS)**, inscrito(a) no CNPJ sob o nº **23.694.541/0001-62**, **NÃO CONSTA** como inadimplente no Banco Nacional de Devedores Trabalhistas.

Certidão emitida com base nos arts. 642-A e 883-A da Consolidação das Leis do Trabalho, acrescentados pelas Leis ns.º 12.440/2011 e 13.467/2017, e no Ato 01/2022 da CGJT, de 21 de janeiro de 2022. Os dados constantes desta Certidão são de responsabilidade dos Tribunais do Trabalho.

No caso de pessoa jurídica, a Certidão atesta a empresa em relação a todos os seus estabelecimentos, agências ou filiais.

A aceitação desta certidão condiciona-se à verificação de sua autenticidade no portal do Tribunal Superior do Trabalho na Internet (<http://www.tst.jus.br>).

Certidão emitida gratuitamente.

INFORMAÇÃO IMPORTANTE

Do Banco Nacional de Devedores Trabalhistas constam os dados necessários à identificação das pessoas naturais e jurídicas inadimplentes perante a Justiça do Trabalho quanto às obrigações estabelecidas em sentença condenatória transitada em julgado ou em acordos judiciais trabalhistas, inclusive no concernente aos recolhimentos previdenciários, a honorários, a custas, a emolumentos ou a recolhimentos determinados em lei; ou decorrentes de execução de acordos firmados perante o Ministério Público do Trabalho, Comissão de Conciliação Prévia ou demais títulos que, por disposição legal, contiver força executiva.



MINISTÉRIO DA FAZENDA
SECRETARIA ESPECIAL DA RECEITA FEDERAL DO BRASIL
RELATÓRIO DA DECLARAÇÃO COMPLETA - DCTFWeb

Nome do Contribuinte	GLOBAL CONSTRUCOES SERVICOS E MANUTENCOES LTDA	CNPJ	23.694.541/0001-62
Período apuração	08/2024	Número do Recibo	50000264646004
Data/Hora da Transmissão	13/09/2024 15:50:50	Identificação da Apuração de Débitos	27820814211 / eSocial 85818093 / Reinf CP

Dados Iniciais

Classificação Tributária	99-Pessoas Jurídicas em Geral
Número do Recibo da Declaração Retificada	50000261957258
Missão Diplomática ou Repartição Consular	0 - Sem acordo
Ausência de Fatos Geradores	Não

Endereço

Logradouro	SANTOS DUMONT	Número	1883
Complemento	ANDAR 3 SALA 305	Bairro/Distrito	CENTRO
Município	LAURO DE FREITAS	UF	BA
CEP	42702400	Telefone	7197002129
Correio Eletrônico	RODRIGO_DDD91@HOTMAIL.COM		

Dados do Representante do Contribuinte e do Responsável pelo Preenchimento

Representante	IVAN RODRIGO FERREIRA DE ALMEIDA	CPF	03920017560
Telefone	00000000		
Correio Eletrônico	-		
Responsável pelo Preenchimento	-		
CPF	-	CRC	-
UF	-	Telefone	-
Correio Eletrônico	-		

Débito Apurado e Crédito Vinculado

Código da Receita	1082-01	Descrição	CP SEGURADOS - EMPREGADOS/AVULSO
Período Apuração Débito	08/2024		
Débito Apurado	3.837,96		
Deduções	Salário Família: 289,52 Retenção Lei 9711/98: 3.548,44		
Saldo a Pagar	0,00		

Débito Apurado e Crédito Vinculado

Código da Receita	1099-01	Descrição	CP SEGURADOS - CONTRIBUINTES INDIVIDUAIS - 11%
Período Apuração Débito	08/2024		
Débito Apurado	550,00		
Deduções	Retenção Lei 9711/98: 550,00		
Saldo a Pagar	0,00		

Débito Apurado e Crédito Vinculado

Código da Receita	1138-01	Descrição	CP PATRONAL - EMPREGADOS/AVULSOS
Período Apuração Débito	08/2024		
Débito Apurado	8.370,20		
Deduções	Retenção Lei 9711/98: 8.370,20		
Saldo a Pagar	0,00		



Débito Apurado e Crédito Vinculado

Código da Receita	1138-01	Descrição	CP PATRONAL - EMPREGADOS/AVULSOS
CNO	90.017.87716/72	CNPJ Prestador Serviço	-
Período Apuração Débito	08/2024		
Débito Apurado	1.331,32		
Deduções	Retenção Lei 9711/98: 1.331,32		
Saldo a Pagar	0,00		

Débito Apurado e Crédito Vinculado

Código da Receita	1138-04	Descrição	CP PATRONAL - CONTRIBUINTES INDIVIDUAIS
Período Apuração Débito	08/2024		
Débito Apurado	1.000,00		
Deduções	Retenção Lei 9711/98: 1.000,00		
Saldo a Pagar	0,00		

Débito Apurado e Crédito Vinculado

Código da Receita	1646-01	Descrição	CP PATRONAL - GILRAT AJUSTADO
Período Apuração Débito	08/2024		
Débito Apurado	627,76		
Deduções	Retenção Lei 9711/98: 627,76		
Saldo a Pagar	0,00		

Débito Apurado e Crédito Vinculado

Código da Receita	1646-01	Descrição	CP PATRONAL - GILRAT AJUSTADO
CNO	90.017.87716/72	CNPJ Prestador Serviço	-
Período Apuração Débito	08/2024		
Débito Apurado	99,84		
Deduções	Retenção Lei 9711/98: 99,84		
Saldo a Pagar	0,00		

Débito Apurado e Crédito Vinculado

Código da Receita	1170-01	Descrição	CP TERCEIROS - SALÁRIO EDUCAÇÃO
Período Apuração Débito	08/2024		
Débito Apurado	1.046,27		
Deduções	Retenção Lei 9711/98: 1.046,27		
Saldo a Pagar	0,00		

Débito Apurado e Crédito Vinculado

Código da Receita	1170-01	Descrição	CP TERCEIROS - SALÁRIO EDUCAÇÃO
CNO	90.017.87716/72	CNPJ Prestador Serviço	-
Período Apuração Débito	08/2024		
Débito Apurado	166,41		
Deduções	Retenção Lei 9711/98: 166,41		
Saldo a Pagar	0,00		

Débito Apurado e Crédito Vinculado

Código da Receita	1176-01	Descrição	CP TERCEIROS - INCRA
Período Apuração Débito	08/2024		
Débito Apurado	83,70		
Deduções	Retenção Lei 9711/98: 83,70		
Saldo a Pagar	0,00		



Débito Apurado e Crédito Vinculado

Código da Receita	1176-01	Descrição	CP TERCEIROS - INCRA
CNO	90.017.87716/72	CNPJ Prestador Serviço	-
Período Apuração Débito	08/2024		
Débito Apurado	13,31		
Deduções	Retenção Lei 9711/98: 13,31		
Saldo a Pagar	0,00		

Débito Apurado e Crédito Vinculado

Código da Receita	1181-01	Descrição	CP TERCEIROS - SENAI
Período Apuração Débito	08/2024		
Débito Apurado	418,51		
Deduções	Retenção Lei 9711/98: 418,51		
Saldo a Pagar	0,00		

Débito Apurado e Crédito Vinculado

Código da Receita	1181-01	Descrição	CP TERCEIROS - SENAI
CNO	90.017.87716/72	CNPJ Prestador Serviço	-
Período Apuração Débito	08/2024		
Débito Apurado	66,56		
Deduções	Retenção Lei 9711/98: 66,56		
Saldo a Pagar	0,00		

Débito Apurado e Crédito Vinculado

Código da Receita	1184-01	Descrição	CP TERCEIROS - SESI
Período Apuração Débito	08/2024		
Débito Apurado	627,76		
Deduções	Retenção Lei 9711/98: 627,76		
Saldo a Pagar	0,00		

Débito Apurado e Crédito Vinculado

Código da Receita	1184-01	Descrição	CP TERCEIROS - SESI
CNO	90.017.87716/72	CNPJ Prestador Serviço	-
Período Apuração Débito	08/2024		
Débito Apurado	99,84		
Deduções	Retenção Lei 9711/98: 99,84		
Saldo a Pagar	0,00		

Débito Apurado e Crédito Vinculado

Código da Receita	1200-01	Descrição	CP TERCEIROS - SEBRAE
Período Apuração Débito	08/2024		
Débito Apurado	251,10		
Deduções	Retenção Lei 9711/98: 251,10		
Saldo a Pagar	0,00		



Débito Apurado e Crédito Vinculado

Código da Receita	1200-01	Descrição	CP TERCEIROS - SEBRAE
CNO	90.017.87716/72	CNPJ Prestador Serviço	-
Período Apuração Débito	08/2024		
Débito Apurado	39,93		
Deduções	Retenção Lei 9711/98: 39,93		
Saldo a Pagar	0,00		

Débito Apurado e Crédito Vinculado

Código da Receita	0561-07	Descrição	IRRF - RD TRB ASSAL PAÍS/AUS NO EXT A SERV PAÍS
Período Apuração Débito	08/2024		
Débito Apurado	366,96		
Saldo a Pagar	366,96		



MINISTÉRIO DA FAZENDA
SECRETARIA ESPECIAL DA RECEITA FEDERAL DO BRASIL
Recibo de Entrega da Declaração de Débitos e Créditos Tributários Federais Previdenciários - DCTFWeb

CNPJ/CPF	23.694.541/0001-62
Nome	GLOBAL CONSTRUCOES SERVICOS E MANUTENCOES LTDA
Período de apuração	08/2024
Declaração Retificadora	Sim
Identificação da apuração de débitos	27820814211 / eSocial 85818093 / Reinf CP

Totalização dos tributos apurados no período

Tributos	Débitos Apurados	Saldo a Pagar
Contribuição Previdenciária Segurados	R\$ 4.387,96	R\$ 0,00
Contribuição Previdenciária Patronal	R\$ 11.429,12	R\$ 0,00
Contribuição para Outras Entidades e Fundos	R\$ 2.813,39	R\$ 0,00
IRRF	R\$ 366,96	R\$ 366,96
COFINS	R\$ 0,00	R\$ 0,00
PIS	R\$ 0,00	R\$ 0,00
CSRF	R\$ 0,00	R\$ 0,00
COSIRF	R\$ 0,00	R\$ 0,00
TOTAL	R\$ 18.997,43	R\$ 366,96

O presente Recibo de Entrega da DCTFWeb contém a transcrição da Ficha Resumo da referida declaração, que constitui confissão de dívida, de forma irrevogável, dos tributos declarados. Fica o declarante ciente de que os tributos declarados na DCTFWeb e não pagos serão enviados para inscrição em Dívida Ativa da União, conforme o disposto no parágrafo 2º do artigo 5º do Decreto-Lei nº 2.124, de 13 de junho de 1984, combinado com a Portaria MF nº 118, de 28 de junho de 1984, estando o declarante sujeito ainda a:

- 1) Sobre os tributos não pagos ou não recolhidos nos prazos legais incidirão multa e juros de mora, nos termos do art. 61 da Lei nº 9.430, de 27 de dezembro de 1996, combinado com o art. 35 da Lei nº 8.212, de 24 de julho de 1991;
- 2) inclusão no Cadastro Informativo de Créditos não Quitados do Setor Público Federal (CADIN), impedindo operações de crédito com recursos públicos, a concessão de incentivos fiscais e financeiros e a celebração de convênios e similares que envolvam desembolso de recursos públicos e respectivos aditamentos (Lei nº 10.522, de 19 de julho de 2002);
- 3) encaminhamento ao Ministério Público Federal de Representação Fiscal para Fins Penais nos casos que, em tese, tenha ocorrido crime contra a ordem tributária ou contra a previdência social, por deixar de recolher, no prazo legal, valor de tributo ou de contribuição social, descontado ou cobrado, na qualidade de sujeito passivo de obrigação e que deveria recolher aos cofres públicos (Lei nº 8.137, de 27 de dezembro de 1990 e Código Penal).

No caso de falta de apresentação ou de apresentação de declaração com incorreções ou omissões, o contribuinte ficará sujeito às multas previstas no artigo 32-A da Lei nº 8.212, de 1991, e no art. 7º da Lei nº 10.426, de 24 de abril de 2002.

Não surtirão efeitos as retificações de informações prestadas na DCTFWeb que pretendam excluir ou reduzir débitos:

- enviados para inscrição em Dívida Ativa da União, sejam eles saldos a pagar ou valores apurados em procedimento de auditoria interna;
- incluídos em parcelamento deferido;
- que tenham sido objeto de declaração de compensação não passível de retificação ou cancelamento.

Também não surtirão efeitos as retificações de débitos de tributos em relação aos quais o sujeito passivo tenha sido objeto de procedimento fiscal e/ou nos casos em que a apresentação da declaração ocorra após o prazo decadencial.

Dados do Representante da Pessoa Jurídica

Nome	IVAN RODRIGO FERREIRA DE ALMEIDA
CPF	039.200.175-60
Telefone	-

Recibo de Entrega da DCTFWeb

DCTFWeb recebida via Internet pelo Agente Receptor SERPRO em	13/09/2024 15:50:50
Nº do recibo de entrega	0000050000264646004
DCTFWeb transmitida com assinatura de certificado digital por	23.694.541/0001-62



Relatório de Lançamento de Rubricas

Estabelecimen GLOBAL CONSTRUÇÕES SERVIÇOS E MANUTENÇÕES LTDA - te Matriz		Tomador: GLOBAL MATERIAIS, SERVICOS E MANUTENCAO LTDA					
Evento: IRRF			Período: agosto/2024 à agosto/2024				
Departamento	Colaborador	Exercício	Base	Referência	Provento	Desconto	
GERAL.	IVAN RODRIGO FERREIRA DE ALMEIDA	08/2024	4.260,41	22,50		295,82	
GERAL.	OSVALDO BORGES TELES FILHO	08/2024	3.017,23	15,00		71,14	
Sub total:					0,00	366,96	
Total Geral:					0,00	366,96	



CNPJ 23.694.541/0001-62	Razão Social GLOBAL CONSTRUCOES SERVICOS E MANUTENCOES LTDA		
Período de Apuração Agosto/2024	Data de Vencimento 20/09/2024	Número do Documento 07.16.24257.8785496-6	Pagar este documento até 20/09/2024
Observações Nº Recibo Declaração: 50000264646004			Valor Total do Documento 366,96

Composição do Documento de Arrecadação					
Código	Denominação	Principal	Multa	Juros	Total
0561	IRRF - RD TRB ASSAL PAÍS/AUS NO EXT A SERV PA	366,96			366,96
	07 IRRF - RD TRB ASSAL PAÍS/AUS NO EXT A SERV PAÍS				
	PA:08/2024 Vencimento:20/09/2024				
	Totais	366,96			366,96

SENDER (Versão:5.2.0) Página: 1 / 1 13/09/2024 15:51:52

85810000003 0 66960385242 0 64071624257 2 87854966057 4

AUTENTICAÇÃO MECÂNICA

Documento de Arrecadação de Receitas Federais

85810000003 0 66960385242 0 64071624257 2 87854966057 4



CNPJ: 23.694.541/0001-62
Número: 07.16.24257.8785496-6
Pagar até: 20/09/2024
Valor: 366,96

Pague com o PIX





Pix enviado R\$ 366,96

Sobre a transação

Data do pagamento	Segunda, 16/09/2024
Horário	13h44
Identificador	07162425787854966047870104
ID da transação	E00416968202409161626f9lbmPRpPSq

Quem recebeu

Nome	Receita Federal
CPF/CNPJ	00.394.460/0058-87
Instituição	Itau Unibanco S.A.

Quem pagou

Nome	GLOBAL MATERIAIS SERVICOS E MANUTEN
CPF/CNPJ	23.694.541/0001-62
Instituição	Banco Inter S.A.

Fale com a gente

Capitais e regiões metropolitanas: **3003 4070**
Demais localidades: **0800 940 0007**

Deficiência de fala e audição: **0800 979 7099**
Ouvidoria: **0800 940 7772**



Detalhe da Guia Emitida

Empregador: 23.694.541 **Nome Empregador:** GLOBAL CONSTRUCOES SERVICOS E MANUTENCOES LTDA **Qtd. Trabalhadores FGTS:** 30 **Origem:** Gestão de Guias
Vencimento da Guia: 20/09/2024 **Total Parcelado:** 0,00 **Total da Guia (FGTS):** 3.880,47
Número da Guia: 0124091328280564-5 **Data Emissão:** 13/09/2024 15:55:50 (Brasília) **Emitida por:** 23.694.541/0001-62 - GLOBAL CONSTRUCOES

Relação de Trabalhadores

Estabelecimento:		Tomador:											
23.694.541/0001-62		Sem Tomador											
Comp. Apuração	Comp. Referência	Nome Trabalhador	Matricula	CPF	Categoria	Vencimento	Tipo Depósito	Base Remuneração Total	Valor FGTS na Guia	Juros	Atualiz. Monetária	Multa	Total
08/2024		ADILSON SPINELLE DOS SANTOS	42	671.013.805-49	101	20/09/2024	Mensal	976,57	78,12	0,00	0,00	0,00	78,12
08/2024		ANDRE DE SOUZA BISPO	43	788.635.035-91	101	20/09/2024	Mensal	633,61	50,68	0,00	0,00	0,00	50,68
08/2024		ANTONIO ALVES DA SILVA	26	880.125.575-68	101	20/09/2024	Mensal	1.510,22	120,81	0,00	0,00	0,00	120,81
08/2024		EROMARIO COELHO BRITO	47	796.596.085-00	101	20/09/2024	Mensal	976,57	78,12	0,00	0,00	0,00	78,12
08/2024		EUDES VASCONCELOS SILVA MORGADO	19	028.587.845-07	101	20/09/2024	Mensal	1.797,07	143,76	0,00	0,00	0,00	143,76
08/2024		FRANCISCO DOS SANTOS ROCHA	44	084.648.175-84	101	20/09/2024	Mensal	605,40	48,43	0,00	0,00	0,00	48,43
08/2024		FRANCISCO PAULO FILHO	33	560.743.285-87	101	20/09/2024	Mensal	2.327,68	186,21	0,00	0,00	0,00	186,21
08/2024		FRANCISCO ROGERIO NOGUEIRA DA SILVA	29	086.040.074-31	101	20/09/2024	Mensal	1.442,98	115,43	0,00	0,00	0,00	115,43
08/2024		JAILSON ALVES DOS SANTOS	25	006.662.855-51	101	20/09/2024	Mensal	2.327,68	186,21	0,00	0,00	0,00	186,21
08/2024		JOCELINO SANTANA DOS SANTOS	30	358.563.228-94	101	20/09/2024	Mensal	2.327,68	186,21	0,00	0,00	0,00	186,21
08/2024		JOHN ALLIS SANTOS	45	449.740.548-64	101	20/09/2024	Mensal	605,40	48,43	0,00	0,00	0,00	48,43
08/2024		JOSE ANDERSON CONCEICAO DOS SANTOS	39	052.337.015-61	101	20/09/2024	Mensal	1.502,41	120,19	0,00	0,00	0,00	120,19
08/2024		JOSE CARLOS BASTOS DE ALMEIDA	41	513.211.145-91	101	20/09/2024	Mensal	605,40	48,43	0,00	0,00	0,00	48,43
08/2024		JOSE CLAUDIO MARQUES RIBEIRO	14	637.012.785-04	101	20/09/2024	Mensal	1.797,07	143,76	0,00	0,00	0,00	143,76
08/2024		LAERTE RIBEIRO DOS SANTOS	21	036.390.435-29	101	20/09/2024	Mensal	2.327,68	186,21	0,00	0,00	0,00	186,21
08/2024		MARCELO BISPO DOS SANTOS	34	024.081.435-51	101	20/09/2024	Mensal	1.442,98	115,43	0,00	0,00	0,00	115,43
08/2024		MARCIO DOS SANTOS LISBOA	31	947.555.745-87	101	20/09/2024	Mensal	1.600,00	128,00	0,00	0,00	0,00	128,00
08/2024		OSVALDO BORGES TELES FILHO	22	356.453.185-87	101	20/09/2024	Mensal	3.582,03	286,56	0,00	0,00	0,00	286,56
08/2024		PAULO NASCIMENTO	40	790.318.465-20	101	20/09/2024	Mensal	1.502,41	120,19	0,00	0,00	0,00	120,19
08/2024		REGINALDO CONCEIÇÃO SANTOS	27	021.482.225-70	101	20/09/2024	Mensal	2.327,68	186,21	0,00	0,00	0,00	186,21
08/2024		ROBEILTON DE SOUZA ARAUJO	23	046.617.945-67	101	20/09/2024	Mensal	2.327,68	186,21	0,00	0,00	0,00	186,21
08/2024		ROBERT OLIVEIRA CARMO	24	075.203.675-09	101	20/09/2024	Mensal	1.442,98	115,43	0,00	0,00	0,00	115,43
08/2024		SATURNINO ROQUE DOS SANTOS NETO	8	097.476.445-09	101	20/09/2024	Mensal	1.997,39	159,79	0,00	0,00	0,00	159,79
08/2024		TEOBALDO GUILHERME DE OLIVEIRA	38	411.602.315-91	101	20/09/2024	Mensal	931,38	74,51	0,00	0,00	0,00	74,51
08/2024		VIDAL MENDES DA SILVA	36	419.317.425-53	101	20/09/2024	Mensal	2.327,68	186,21	0,00	0,00	0,00	186,21
08/2024		WALES COSTA CRUZ	46	059.147.905-22	101	20/09/2024	Mensal	605,40	48,43	0,00	0,00	0,00	48,43
Total do Tomador							Sem Tomador	41.851,03	3.347,97	0,00	0,00	0,00	3.347,97
Total do Estabelecimento							23.694.541/0001-62	41.851,03	3.347,97	0,00	0,00	0,00	3.347,97
Total FGTS								48.507,65	3.880,47	0,00	0,00	0,00	3.880,47



Detalhe da Guia Emitida

Empregador: 23.694.541 **Nome Empregador:** GLOBAL CONSTRUCOES SERVICOS E MANUTENCOES LTDA **Qtd. Trabalhadores FGTS:** 30 **Origem:** Gestão de Guias
Vencimento da Guia: 20/09/2024 **Total Parcelado:** 0,00 **Total da Guia (FGTS):** 3.880,47
Número da Guia: 0124091328280564-5 **Data Emissão:** 13/09/2024 15:55:50 (Brasília) **Emitida por:** 23.694.541/0001-62 - GLOBAL CONSTRUCOES

Relação de Trabalhadores

Comp. Apuração		Comp. Referência	Nome Trabalhador	Matrícula	CPF	Categoria	Vencimento	Tipo Depósito	Base Remuneração Total	Valor FGTS na Guia	Juros	Atualiz. Monetária	Multa	Total	
08/2024			GERALDINO MARTINS DE ALMEIDA FILHO	17	944.964.205-20	101	20/09/2024	Mensal	1.442,98	115,43	0,00	0,00	0,00	115,43	
08/2024			GIVALDO DOS SANTOS REIS JUNIOR	18	031.681.375-37	101	20/09/2024	Mensal	2.327,68	186,21	0,00	0,00	0,00	186,21	
08/2024			JOSADARQUE VIANA PEREIRA	16	050.757.845-77	101	20/09/2024	Mensal	1.442,98	115,43	0,00	0,00	0,00	115,43	
08/2024			OZIAS COSTA DE JESUS	15	007.206.525-70	101	20/09/2024	Mensal	1.442,98	115,43	0,00	0,00	0,00	115,43	
								Total do Tomador	Sem Tomador	6.656,62	532,50	0,00	0,00	0,00	532,50
								Total do Estabelecimento	90.017.87716/72	6.656,62	532,50	0,00	0,00	0,00	532,50
									Total FGTS	48.507,65	3.880,47	0,00	0,00	0,00	3.880,47



Detalhe da Guia Emitida

Empregador: 23.694.541 **Nome Empregador:** GLOBAL CONSTRUCOES SERVICOS E MANUTENCOES LTDA **Qtd. Trabalhadores FGTS:** 30 **Origem:** Gestão de Guias
Vencimento da Guia: 20/09/2024 **Total Parcelado:** 0,00 **Total da Guia (FGTS):** 3.880,47
Número da Guia: 0124091328280564-5 **Data Emissão:** 13/09/2024 15:55:50 (Brasília) **Emitida por:** 23.694.541/0001-62 - GLOBAL CONSTRUCOES

Relação de Categorias

Estabelecimento: 23.694.541/0001-62

Comp. Apuração	Categoria	Qtd. Trabalhadores	Base Remuneração Total	FGTS Mensal na Guia	FGTS Rescisório na Guia	Ind. Compensatória na Guia	Juros	Atualiz. Monetária	Multa	Total
08/2024	101	26	41.851,03	3.347,97	0,00	0,00	0,00	0,00	0,00	3.347,97
Total do Estabelecimento		23.694.541/0001-62	41.851,03	3.347,97	0,00	0,00	0,00	0,00	0,00	3.347,97

Estabelecimento: 90.017.87716/72

Comp. Apuração	Categoria	Qtd. Trabalhadores	Base Remuneração Total	FGTS Mensal na Guia	FGTS Rescisório na Guia	Ind. Compensatória na Guia	Juros	Atualiz. Monetária	Multa	Total
08/2024	101	4	6.656,62	532,50	0,00	0,00	0,00	0,00	0,00	532,50
Total do Estabelecimento		90.017.87716/72	6.656,62	532,50	0,00	0,00	0,00	0,00	0,00	532,50
Total FGTS			48.507,65	3.880,47	0,00	0,00	0,00	0,00	0,00	3.880,47

Descrição das categorias:

- 101 - Empregado - Geral, inclusive o empregado público de administração direta ou indireta contratado pela CLT
- 102 - Empregado - Trabalhador rural por pequeno prazo da Lei 11.718/2008
- 103 - Empregado - Aprendiz
- 104 - Empregado - Doméstico
- 105 - Empregado - Contrato a termo firmado nos termos da Lei 8.801/1998
- 106 - Trabalhador temporário - Contrato nos termos da Lei 6.019/1974
- 107 - Empregado - Contrato de trabalho Verde e Amarelo - sem acordo para antecipação mensal da multa rescisória do FGTS
- 108 - Empregado - Contrato de trabalho Verde e Amarelo - com acordo para antecipação mensal da multa rescisória do FGTS
- 111 - Empregado - Contrato de trabalho intermitente
- 201 - Trabalhador avulso portuário
- 202 - Trabalhador avulso não portuário
- 301 - Servidor público titular de cargo efetivo, magistrado, ministro de Tribunal de Contas, conselheiro de Tribunal de Contas e membro do Ministério Público
- 302 - Servidor público ocupante de cargo exclusivo em comissão
- 303 - Exarcente de mandato eletivo
- 304 - Servidor público exercente de mandato eletivo, inclusive com exercício de cargo em comissão
- 305 - Servidor público indicado para conselho ou órgão deliberativo, na condição de representante do governo, órgão ou entidade da administração pública
- 306 - Servidor público contratado por tempo determinado, sujeito a regime administrativo especial definido em lei própria
- 307 - Militar
- 308 - Conscrição
- 309 - Agente público - Outros
- 310 - Servidor público eventual
- 311 - Ministros, juizes, procuradores, promotores ou oficiais de justiça à disposição da Justiça Eleitoral
- 312 - Auxiliar local
- 401 - Dirigente Sindical - informação prestada pelo sindicato
- 410 - Trabalhador cedido/exercício em outro órgão/juiz auxiliar - informação prestada pelo cesionário/destino
- 701 - Contribuinte individual - Autônomo em geral, exceto se enquadrado em uma das demais categorias de contribuinte individual
- 711 - Contribuinte individual - Transportador autônomo de passageiros
- 712 - Contribuinte individual - Transportador autônomo de carga
- 721 - Contribuinte individual - Diretor não empregado, com FGTS
- 722 - Contribuinte individual - Diretor não empregado, sem FGTS
- 723 - Contribuinte individual - Empresário, sócio e membro de conselho de administração ou fiscal
- 731 - Contribuinte individual - Cooperado que presta serviços por intermédio de cooperativa de trabalho
- 734 - Contribuinte individual - Transportador cooperado que presta serviços por intermédio de cooperativa de trabalho
- 738 - Contribuinte individual - Cooperado filiado a cooperativa de produção
- 741 - Contribuinte individual - Microempreendedor individual
- 751 - Contribuinte individual - Magistrado classista temporário da Justiça do Trabalho ou da Justiça Eleitoral que seja aposentado de qualquer regime previdenciário
- 761 - Contribuinte individual - Associação eleita para direção de cooperativa, associação ou entidade de classe de qualquer natureza ou finalidade, bem como o síndico ou administrador eleito para exercer atividade de direção condominial, desde que recebam remuneração
- 771 - Contribuinte individual - Membro de conselho tutelar, nos termos da Lei 8.069/1990
- 781 - Ministro de confissão religiosa ou membro de vida consagrada, de congregação ou de ordem religiosa
- 801 - Estagiário
- 802 - Médico residente
- 803 - Bolsista, nos termos da Lei 8.958/1994
- 904 - Participante de curso de formação, como etapa de concurso público, sem vínculo de emprego/estatutário
- 905 - Atleta não profissional em formação que receba bolsa



Detalhe da Guia Emitida

Empregador: 23.694.541 **Nome Empregador:** GLOBAL CONSTRUCOES SERVICOS E MANUTENCOES LTDA **Qtd. Trabalhadores FGTS:** 30 **Origem:** Gestão de Guias
Vencimento da Guia: 20/09/2024 **Total Parcelado:** 0,00 **Total da Guia (FGTS):** 3.880,47
Número da Guia: 0124091328280564-5 **Data Emissão:** 13/09/2024 15:55:50 (Brasília) **Emitida por:** 23.694.541/0001-62 - GLOBAL CONSTRUCOES

Relação de Estabelecimentos

Comp. Apuração	Estabelecimento	Qtd. Trabalhadores	Base Remuneração Total	FGTS Mensal na Guia	FGTS Rescisório na Guia	Ind. Compensatória na Guia	Juros	Atualiz. Monetária	Multa	Total
08/2024	23.694.541/0001-62	26	41.851,03	3.347,97	0,00	0,00	0,00	0,00	0,00	3.347,97
08/2024	90.017.87716/72	4	6.656,62	532,50	0,00	0,00	0,00	0,00	0,00	532,50
		Total FGTS	48.507,65	3.880,47	0,00	0,00	0,00	0,00	0,00	3.880,47



Detalhe da Guia Emitida

Empregador: 23.694.541 **Nome Empregador:** GLOBAL CONSTRUCOES SERVICOS E MANUTENCOES LTDA **Qtd. Trabalhadores FGTS:** 30 **Origem:** Gestão de Guias
Vencimento da Guia: 20/09/2024 **Total Parcelado:** 0,00 **Total da Guia (FGTS):** 3.880,47
Número da Guia: 0124091328280564-5 **Data Emissão:** 13/09/2024 15:55:50 (Brasília) **Emitida por:** 23.694.541/0001-62 - GLOBAL CONSTRUCOES

Relação de Tipos de Valor

Estabelecimento: 23.694.541/0001-62

Comp. Apuração	Tipo de Valor	Qtd. Trabalhadores	Base Remuneração Total	FGTS Mensal na Guia	FGTS Rescisório na Guia	Ind. Compensatória na Guia	Juros	Atualiz. Monetária	Multa	Total
08/2024	11 - FGTS mensal	26	41.851,03	3.347,97	0,00	0,00	0,00	0,00	0,00	3.347,97
Total do Estabelecimento		23.694.541/0001-62	41.851,03	3.347,97	0,00	0,00	0,00	0,00	0,00	3.347,97

Estabelecimento: 90.017.87716/72

Comp. Apuração	Tipo de Valor	Qtd. Trabalhadores	Base Remuneração Total	FGTS Mensal na Guia	FGTS Rescisório na Guia	Ind. Compensatória na Guia	Juros	Atualiz. Monetária	Multa	Total
08/2024	11 - FGTS mensal	4	6.656,62	532,50	0,00	0,00	0,00	0,00	0,00	532,50
Total do Estabelecimento		90.017.87716/72	6.656,62	532,50	0,00	0,00	0,00	0,00	0,00	532,50
Total FGTS			48.507,65	3.880,47	0,00	0,00	0,00	0,00	0,00	3.880,47



Detalhe da Guia Emitida

Empregador: 23.694.541 **Nome Empregador:** GLOBAL CONSTRUCOES SERVICOS E MANUTENCOES LTDA **Qtd. Trabalhadores FGTS:** 30 **Origem:** Gestão de Guias
Vencimento da Guia: 20/09/2024 **Total Parcelado:** 0,00 **Total da Guia (FGTS):** 3.880,47
Número da Guia: 0124091328280564-5 **Data Emissão:** 13/09/2024 15:55:50 (Brasília) **Emitida por:** 23.694.541/0001-62 - GLOBAL CONSTRUCOES

Relação de Tomadores de Serviço

Tomador: Sem Tomador

Comp. Apuração	Qtd. Trabalhadores	Base Remuneração Total	FGTS Mensal na Guia	FGTS Rescisório na Guia	Ind. Compensatória na Guia	Juros	Atualiz. Monetária	Multa	Total
08/2024	30	48.507,65	3.880,47	0,00	0,00	0,00	0,00	0,00	3.880,47
	Total FGTS	48.507,65	3.880,47	0,00	0,00	0,00	0,00	0,00	3.880,47



CPF/CNPJ do Empregador 23.694.541	Nome/Razão Social do Empregador GLOBAL CONSTRUCOES SERVICOS E MANUTENCOES LTDA
--------------------------------------	---

Núm. de Pág. 1	Identificador 0124091328280564-5	Tag 13/09/2024 15:55	Pagar este documento até 20/09/2024 as 21:59:59 (Brasília)
-------------------	-------------------------------------	-------------------------	---

Observações	Valor a recolher 3.880,47
-------------	-------------------------------------

Composição do Documento

Competência	Quantidade Trabalhadores	FGTS Mensal	FGTS Rescisório	Indenização Compensatória	Encargos FGTS	Total
08/2024	30	3.880,47	0,00	0,00	0,00	3.880,47
Total Geral:		3.880,47	0,00	0,00	0,00	3.880,47

Data de geração da Guia: 13/09/2024 às 15:55:50 - Página 1/1
O detalhamento da guia pode ser consultado através do endereço <https://fgtsdigital.sistema.gov.br>



MINISTÉRIO DO
TRABALHO
E EMPREGO



PIX Copia e Cola:
0002010102122690014br.gov.bcb.pix2568pix-qrcode.caixa.gov.br/api/v2/cobv/a26bd6b93a13494f986158b783039132520400053039865802885923CAIXA ECONOMICA FEDERAL6008Brea11a62070503***63049D29

Payload Location:
pix-qrcode.caixa.gov.br/api/v2/cobv/a26bd6b93a13494f986158b783039132





Pix enviado
R\$ 3.880,47

Sobre a transação

Data do pagamento	Segunda, 16/09/2024
Horário	13h44
Identificador	ec9491e75087422f9406aec608a2bc8a
ID da transação	E00416968202409161626Lc6Lnz2kSY6

Quem recebeu

Nome	Caixa Economica Federal
CPF/CNPJ	00.360.305/0001-04
Instituição	Caixa Economica Federal

Quem pagou

Nome	GLOBAL MATERIAIS SERVICOS E MANUTEN
CPF/CNPJ	23.694.541/0001-62
Instituição	Banco Inter S.A.

Fale com a gente

Capitais e regiões metropolitanas: **3003 4070**
Demais localidades: **0800 940 0007**

Deficiência de fala e audição: **0800 979 7099**
Ouvidoria: **0800 940 7772**



RELATÓRIO DIÁRIO DE OBRA		Data								
		S	T	Q	Q	S	S	D		
CLIENTE: PREFEITURA MUNICIPAL DE SANTALUZ SERVIÇOS COMUNS DE ENGENHARIA, CONTINUADOS DE REPARAÇÃO, ADAPTAÇÃO E CONSERVAÇÃO DE PRAÇAS E OBJETO: LOGRADOUROS PÚBLICOS INCLUINDO MONTAGENS DE MOBILIÁRIO URBANO SITUADOS EM LOGRADOUROS PÚBLICOS DO MUNICÍPIO DE SANTALUZ - QUADRA LAJEDINHO		EFETIVO PESSOAL								
CONTRATO N° 135-2023 PREGÃO ELETRÔNICO N° 015/2022 RDO: 1		CATEGORIA			QTDE					
Condições Climáticas: Manhã: (1) Tarde: (1) Noite: ()	1- Tempo Bom 2- Chuva s/ cond. Trab. 3- Chuva s/ cond. Trab.		MÃO DE OBRA INDIRETA							
SÍMBOLOGIA		SERVIÇOS EXECUTADOS / OCORRÊNCIAS								
SEM SERVIÇO		Gerente de Obra Engenheiro Tec. de Segurança Aux Adm Mestre de obra Encarregado geral								
		Hh DO DIA								
		MÃO DE OBRA DIRETA								
		Topógrafo Auxiliar de topografia Pedreiro Ajudante Geral Calceteiro Carpinteiro Operador de Motosserra Motorista Montador Montador/Eletricista Eletricista Operador de Patrol Operador de Escavadeira Operador de Pá carregadeira Motorista de caçamba Pintor Serralheiro								
		Hh DO DIA								
		CONSIDERAÇÕES		RESUMO DO EFETIVO						
				EFETIVO DO DIA						
				JORNADA DE TRABALHO						
				Hh DO DIA						
		OBSERVAÇÕES		EFETIVO EQUIPAMENTOS						
		TIPO								
		QTDE.								
		Veículo Leve Caminhão Munck Caminhão Toco Escavadeira Pá carregadeira Caçamba Patrol PC 300 Placa Vibratória								
		Hh DO DIA								
		GERENTE DE OBRA:		FISCALIZAÇÃO:						
		Data: 05/08/2024 a 11/08/2024		Data: 05/08/2024 a 11/08/2024						

Ivan Rodrigo Ferreira de Almeida
 Representante Legal
 Global Materias, Serviços e
 Manutenção LTDA.

Evaldo Almeida Moraes
 Engenharia Civil
 RNP 051417303-3



RELATÓRIO DIÁRIO DE OBRA				Data								
				X								
				S	T	Q	Q	S	S	D		
CLIENTE: PREFEITURA MUNICIPAL DE SANTALUZ SERVIÇOS COMUNS DE ENGENHARIA, CONTINUADOS DE REPARAÇÃO, ADAPTAÇÃO E CONSERVAÇÃO DE PRAÇAS E OBJETO: LOGRADOUROS PÚBLICOS INCLUINDO MONTAGENS DE MOBILIÁRIO URBANO SITUADOS EM LOGRADOUROS PÚBLICOS DO MUNICÍPIO DE SANTALUZ - QUADRA LAJEDINHO				EFETIVO PESSOAL								
CONTRATO Nº 135-2023 PREGÃO ELETRÔNICO Nº 015/2022 RDO: 1				CATEGORIA				QTDE				
Condições Climáticas: Manhã: (1) Tarde: (1) Noite: () SIMBOLOGIA: 1- Tempo Bom 2- Chuva c/ cond. Trab. 3- Chuva s/ cond. Trab.				MÃO DE OBRA INDIRETA								
SERVIÇOS EXECUTADOS / OCORRÊNCIAS LIMPEZA MANUAL				Gerente de Obra								
				Engenheiro				1				
				Tec. de Segurança								
				Aux Adm								
				Mestre de obra								
				Encarregado geral				1				
				Hh DO DIA								
				MÃO DE OBRA DIRETA								
				Topografo								
				Auxiliar de topografia								
				Pedreiro				1				
				Ajudante Geral				6				
				Calceteiro				1				
				Carpinteiro								
				Operador de Motosserra								
				Motorista								
				Montador								
				Montador/Eletricista								
				Eletricista								
				Operador de Patrol								
				Operador de Escavadeira								
				Operador de Pá carregadeira								
				Motorista de caçamba								
				Pintor								
				Serralheiro								
				Hh DO DIA								
CONSIDERAÇÕES				RESUMO DO EFETIVO								
				EFETIVO DO DIA								
				JORNADA DE TRABALHO								
				Hh DO DIA								
				Hh ACUMULADO								
OBSERVAÇÕES				EFETIVO EQUIPAMENTOS								
				TIPO				QTDE.				
				Veiculo Leve								
				Caminhão Munck								
				Caminhão Toco								
				Escavadeira								
				Pá carregadeira								
				Caçamba								
				Patrol								
				FC 200								
				Placa Vibratória								
GERENTE DE OBRA:				FISCALIZAÇÃO:								
Data: 12/08/2024				Data: 12/08/2024								

Ivan Rodrigo Ferreira de Almeida
 Representante Legal
 Global Materias, Serviços e
 Manutenção LTDA

Evaldo Almeida Moraes
 Engenheiro Civil
 RNP 051417303-3



RELATÓRIO DIÁRIO DE OBRA				Data						
				S	T	Q	Q	S	S	D
CLIENTE: PREFEITURA MUNICIPAL DE SANTALUZ SERVIÇOS COMUNS DE ENGENHARIA, CONTINUADOS DE REPARAÇÃO, ADAPTAÇÃO E CONSERVAÇÃO DE PRAÇAS E OBJETO: LOGRADOUROS PÚBLICOS INCLUINDO MONTAGENS DE MOBILIÁRIO URBANO SITUADOS EM LOGRADOUROS PÚBLICOS DO MUNICÍPIO DE SANTALUZ - QUADRA LAJEDINHO				EFETIVO PESSOAL						
CONTRATO N° 135-2023 PREGÃO ELETRÔNICO N° 015/2022 RDO: 2				CATEGORIA			QTDE			
Condições Climáticas: Manhã: (1) Tarde: (1) Noite: () SIMBOLOGIA: 1 - Tempo Bom 2 - Chuva c/ cond. Trab. 3- Chuva s/ cond. Trab.				MÃO DE OBRA INDIRETA						
SERVIÇOS EXECUTADOS / OCORRÊNCIAS LIMPEZA MANUAL				Gerente de Obra Engenheiro 1 Tec. de Segurança Aux Adm Mestre de obra Encarregado geral 1						
				Hh DO DIA						
				MÃO DE OBRA DIRETA						
				Topografo Auxiliar de topografia Pedreiro 1 Ajudante Geral 6 Calceteiro 1 Carpinteiro Operador de Motosserra Motorista Montador Montador/Eletricista Eletricista Operador de Patrol Operador de Escavadeira Operador de Pá carregadeira Motorista de caçamba Pintor Serralheiro						
				Hh DO DIA						
				RESUMO DO EFETIVO						
CONSIDERAÇÕES				EFETIVO DO DIA JORNADA DE TRABALHO Hh DO DIA Hh ACUMULADO						
OBSERVAÇÕES				EFETIVO EQUIPAMENTOS						
				TIPO			QTDE.			
				Veiculo Leve Caminhão Munck Caminhão Toco Escavadeira Pá carregadeira Caçamba Patrol PC 200 Placa Vibratória						
GERENTE DE OBRA:				FISCALIZAÇÃO:						
Data: 13/08/2024				Data: 13/08/2024						

Ivan Rodrigo Ferreira de Almeida
 Representante Legal
 Global Materias, Serviços e
 Manutenção LTDA

Evaldo Almeida Moraes
 Engenheiro Civil
 RNP 051419303-3



RELATÓRIO DIÁRIO DE OBRA		Data							
CLIENTE: PREFEITURA MUNICIPAL DE SANTALUZ SERVIÇOS COMUNS DE ENGENHARIA, CONTINUADOS DE REPARAÇÃO, ADAPTAÇÃO E CONSERVAÇÃO DE PRAÇAS E OBJETO: LOGRADOUROS PÚBLICOS INCLUINDO MONTAGENS DE MOBILIÁRIO URBANO SITUADOS EM LOGRADOUROS PÚBLICOS DO MUNICÍPIO DE SANTALUZ - QUADRA LAJEDINHO		S	T	X	Q	Q	S	S	D
CONTRATO Nº 135-2023 PREGÃO ELETRÔNICO Nº 015/2022 RDO: 3		EFETIVO PESSOAL							
Condições Climáticas: Manhã: (1) Tarde: (1) Noite: ()		CATEGORIA		QTDE					
SIMBOLOGIA 1- Tempo Bom 2 - Chuva c/ cond. Trab. 3- Chuva s/ cond. Trab.		MÃO DE OBRA INDIRETA							
SERVIÇOS EXECUTADOS / OCORRÊNCIAS LIMPEZA MANUAL		Gerente de Obra							
		Engenheiro		1					
		Tec. de Segurança							
		Aux. Adm							
		Mestre de obra							
		Encarregado geral		1					
		Hh DO DIA							
		MÃO DE OBRA DIRETA							
		Topografo							
		Auxiliar de topografia							
		Pedreiro		1					
		Ajudante Geral		6					
		Calçeteiro		1					
		Carpinteiro							
		Operador de Motosserra							
		Motorista							
		Montador							
		Montador/Eletricista							
		Eletricista							
		Operador de Patrol							
		Operador de Escavadeira							
		Operador de Pá carregadeira							
		Motorista de caçamba							
		Pintor							
		Serralheiro							
		Hh DO DIA							
CONSIDERAÇÕES		RESUMO DO EFETIVO							
		EFETIVO DO DIA							
		JORNADA DE TRABALHO							
		Hh DO DIA							
		Hh ACUMULADO							
OBSERVAÇÕES		EFETIVO EQUIPAMENTOS							
		TIPO		QTDE.					
		Veiculo Leve							
		Caminhão Munck							
		Caminhão Toco							
		Escavadeira							
		Pá carregadeira							
		Caçamba							
		Patrol							
		PC 200							
		Placa Vibratória							
GERENTE DE OBRA:		FISCALIZAÇÃO:							
Data: 14/08/2024		Data: 14/08/2024							

Ivan Rodrigo Ferreira de Almeida
 Representante Legal
 Global Materias, Serviços e
 Manutenção LTDA

Evaldo Almeida Moraes
 Engenheiro Civil
 RNP 051419303-3



RELATORIO DIÁRIO DE OBRA				Data									
				S	T	Q	X	Q	S	S	D		
CLIENTE: PREFEITURA MUNICIPAL DE SANTALUZ SERVIÇOS COMUNS DE ENGENHARIA, CONTINUADOS DE REPARAÇÃO, ADAPTAÇÃO E CONSERVAÇÃO DE PRAÇAS E OBJETO: LOGRADOUROS PÚBLICOS INCLUINDO MONTAGENS DE MOBILIÁRIO URBANO SITUADOS EM LOGRADOUROS PÚBLICOS DO MUNICÍPIO DE SANTALUZ - QUADRA LAJEDINHO				EFETIVO PESSOAL									
CONDIÇÕES CLIMÁTICAS:		PREGÃO ELETRÔNICO Nº 015/2022		RDO: 4		CATEGORIA			QTDE				
Manhã: (1) Tarde: (1) Noite: ()		1- Tempo Bom 2 - Chuva c/ cond. Trab. 3- Chuva s/ cond. Trab.		MÃO DE OBRA INDIRETA									
SIMBOLOGIA SERVIÇOS EXECUTADOS / OCORRÊNCIAS				Gerente de Obra									
LIMPEZA MANUAL				Engenheiro						1			
				Tec. de Segurança									
				Aux Adm									
				Mestre de obra									
				Encarregado geral								1	
Hh DO DIA													
				MÃO DE OBRA DIRETA									
				Topografo									
				Auxiliar de topografia									
				Pedreiro						1			
				Ajudante Geral						6			
				Calceteiro						1			
				Carpinteiro									
				Operador de Motosserra									
				Motorista									
				Montador									
				Montador/Eletricista									
				Eletricista									
				Operador de Patrol									
				Operador de Escavadeira									
				Operador de Pá carregadeira									
				Motorista de caçamba									
				Pintor									
				Serralheiro									
Hh DO DIA													
CONSIDERAÇÕES				RESUMO DO EFETIVO									
				EFETIVO DO DIA									
				JORNADA DE TRABALHO									
				Hh DO DIA									
				Hh ACUMULADO									
OBSERVAÇÕES				EFETIVO EQUIPAMENTOS									
				TIPO						QTDE.			
				Veiculo Leve									
				Caminhão Munck									
				Caminhão Toco									
				Escavadeira									
				Pá carregadeira									
				Caçamba									
				Patrol									
				PC 200									
				Placa Vibratória									
GERENTE DE OBRA:				FISCALIZAÇÃO:									
Data: 15/08/2024				Data: 15/08/2024									

Ivan Rodrigo Ferreira de Almeida
 Representante Legal
 Global Materias, Serviços e
 Manutenção LTDA

Evaldo Almeida Moraes
 Engenheiro Civil
 RNP 051417303-3



RELATÓRIO DIÁRIO DE OBRA				Data							
CLIENTE: PREFEITURA MUNICIPAL DE SANTALUZ SERVIÇOS COMUNS DE ENGENHARIA, CONTINUADOS DE REPARAÇÃO, ADAPTAÇÃO E CONSERVAÇÃO DE PRAÇAS E OBJETO: LOGRADOUROS PÚBLICOS INCLUINDO MONTAGENS DE MOBILIÁRIO URBANO SITUADOS EM LOGRADOUROS PÚBLICOS DO MUNICÍPIO DE SANTALUZ - QUADRA LAJEDINHO				S	T	Q	Q	X	S	S	D
				EFETIVO PESSOAL							
CONTRATO N° 135-2023				PREGÃO ELETRÔNICO N° 015/2022				RDO: 5			
Condições Climáticas: Manhã: (1) Tarde: (1) Noite: () SIMBOLOGIA: 1- Tempo Bom 2- Chuva c/ cond. Trab. 3- Chuva s/ cond. Trab.				CATEGORIA				QTDE			
LIMPEZA MANUAL				MÃO DE OBRA INDIRETA							
				Gerente de Obra Engenheiro 1 Tec. de Segurança Aux Adm Mestre de obra Encarregado geral 1							
				MÃO DE OBRA DIRETA							
				Topografo Auxiliar de topografia Pedreiro 1 Ajudante Geral 6 Calçateiro 1 Carpinteiro Operador de Motosserra Motorista Montador Montador/Eletricista Eletricista Operador de Patrol Operador de Escavadeira Operador de Pá carregadeira Motorista de caçamba Pintor Serralheiro							
CONSIDERAÇÕES				RESUMO DO EFETIVO							
OBSERVAÇÕES				EFETIVO DO DIA JORNADA DE TRABALHO Hh DO DIA Hh ACUMULADO							
				EFETIVO EQUIPAMENTOS							
				TIPO QTDE. Veiculo Leve Caminhão Munck Caminhão Toco Escavadeira Pá carregadeira Caçamba Patrol PC 200 Placa Vibratória							
				GERENTE DE OBRA:				FISCALIZAÇÃO:			
Data: 16/08/2024				Data: 16/08/2024							

Ivan Rodrigo Ferreira de Almeida
 Representante Legal
 Global Materias, Serviços e
 Manutenção LTDA

Evaldo Almeida Moraes
 Engenheiro Civil
 RNP 051417303-3



RELATÓRIO DIÁRIO DE OBRA		Data						
		S	T	Q	Q	S	X	D
CLIENTE: PREFEITURA MUNICIPAL DE SANTALUZ SERVIÇOS COMUNS DE ENGENHARIA, CONTINUADOS DE REPARAÇÃO, ADAPTAÇÃO E CONSERVAÇÃO DE PRAÇAS E OBJETO: LOGRADOUROS PÚBLICOS INCLUINDO MONTAGENS DE MOBILIÁRIO URBANO SITUADOS EM LOGRADOUROS PÚBLICOS DO MUNICÍPIO DE SANTALUZ - QUADRA LAJEDINHO		EFETIVO PESSOAL						
CONTRATO N° 135-2023 PREGÃO ELETRÔNICO N° 015/2022 RDO: 6		CATEGORIA		QTDE				
Condições Climáticas: Manhã: (1) Tarde: (1) Noite: () SIMBOLOGIA: 1- Tempo Bom 2 - Chuva c/ cond. Trab. 3- Chuva s/ cond. Trab.		MÃO DE OBRA INDIRETA						
SEM SERVIÇO		Gerente de Obra						
		Engenheiro Tec. de Segurança Aux Adm Mestre de obra Encarregado geral						
		Hh DO DIA						
		MÃO DE OBRA DIRETA						
		Topografo Auxiliar de topografia Pedreiro Ajudante Geral Calceteiro Carpinteiro Operador de Motosserra Motorista Montador Montador/Eletricista Eletricista Operador de Patrol Operador de Escavadeira Operador de Pá carregadeira Motorista de caçamba Pintor Serralheiro						
		Hh DO DIA						
CONSIDERAÇÕES		RESUMO DO EFETIVO						
		EFETIVO DO DIA JORNADA DE TRABALHO Hh DO DIA Hh ACUMULADO						
		EFETIVO EQUIPAMENTOS						
OBSERVAÇÕES		TIPO		QTDE.				
		Veiculo Leve Caminhão Munck Caminhão Toco Escavadeira Pá carregadeira Caçamba Patrol PC 200 Placa Vibratória						
GERENTE DE OBRA:		FISCALIZAÇÃO:						
Data: 17/08/2024		Data: 17/08/2024						

Ivan Rodrigo Ferreira de Almeida
 Representante Legal
 Global Materias, Serviços e
 Manutenção LTDA

Evaldo Almeida Moraes
 Engenheiro Civil
 RNP 051417303-3



RELATÓRIO DIÁRIO DE OBRA		Data						
		S	T	Q	Q	S	S	X
								D
CLIENTE: PREFEITURA MUNICIPAL DE SANTALUZ SERVIÇOS COMUNS DE ENGENHARIA, CONTINUADOS DE REPARAÇÃO, ADAPTAÇÃO E CONSERVAÇÃO DE PRAÇAS E OBJETO: LOGRADOUROS PÚBLICOS INCLUINDO MONTAGENS DE MOBILIÁRIO URBANO SITUADOS EM LOGRADOUROS PÚBLICOS DO MUNICÍPIO DE SANTALUZ - QUADRA LAJEDINHO		EFETIVO PESSOAL						
CONTRATO N° 135-2023 PREGÃO ELETRÔNICO N° 015/2022 RDO: 7		CATEGORIA		QTDE				
Condições Climáticas: Manhã: (1) Tarde: (1) Noite: () SÍMBOLOGIA: 1- Tempo Bom 2- Chuva c/ cond. Trab. 3- Chuva s/ cond. Trab.		MÃO DE OBRA INDIRETA						
SEM SERVIÇO		Gerente de Obra Engenheiro Tec. de Segurança Aux Adm Mestre de obra Encarregado geral						
		Hh DO DIA						
		MÃO DE OBRA DIRETA						
		Topografo Auxiliar de topografia Pedreiro Ajudante Geral Calceteiro Carpinteiro Operador de Motosserra Motorista Montador Montador/Eletricista Eletricista Operador de Patrol Operador de Escavadeira Operador de Pá carregadeira Motorista de caçamba Pintor Serralheiro						
		Hh DO DIA						
CONSIDERAÇÕES		RESUMO DO EFETIVO						
		EFETIVO DO DIA JORNADA DE TRABALHO Hh DO DIA Hh ACUMULADO						
OBSERVAÇÕES		EFETIVO EQUIPAMENTOS						
		TIPO		QTDE.				
		Veiculo Leve Caminhão Munck Caminhão Toco Escavadeira Pá carregadeira Caçamba Patrol PC 200 Placa Vibratória						
GERENTE DE OBRA:		FISCALIZAÇÃO:						
Data: 18/08/2024		Data: 18/08/2024						

Ivan Rodrigo Ferreira de Almeida
 Representante Legal
 Global Materiais, Serviços e
 Manutenção LTDA

Evaldo Almeida Moraes
 Engenheiro Civil
 RNP 051417303-3



RELATÓRIO DIÁRIO DE OBRA		Data							
		X			Q	Q	S	S	D
		S	T						
CLIENTE: PREFEITURA MUNICIPAL DE SANTALUZ SERVIÇOS COMUNS DE ENGENHARIA, CONTINUADOS DE REPARAÇÃO, ADAPTAÇÃO E CONSERVAÇÃO DE PRAÇAS E OBJETO: LOGRADOUROS PÚBLICOS INCLUINDO MONTAGENS DE MOBILIÁRIO URBANO SITUADOS EM LOGRADOUROS PÚBLICOS DO MUNICÍPIO DE SANTALUZ - QUADRA LAJEDINHO		EFETIVO PESSOAL							
CONTRATO N° 135-2023 PREGÃO ELETRÔNICO N° 015/2022 RDO: 8		CATEGORIA			QTDE				
Condições Climáticas: Manhã: (1) Tarde: (1) Noite: ()		MÃO DE OBRA INDIRETA							
SIMBOLOGIA 1- Tempo Bom 2- Chuva c/ cond. Trab. 3- Chuva s/ cond. Trab.		Gerente de Obra Engenheiro 1 Tec. de Segurança Aux Adm Mestre de obra Encarregado geral 1							
SERVIÇOS EXECUTADOS / OCORRÊNCIAS MASSA ÚNICA NA ARQUIBANCADA MASSA ÚNICA NA MURETA		Hh DO DIA							
		MÃO DE OBRA DIRETA							
		Topografo Auxiliar de topografia Pedreiro 1 Ajudante Geral 6 Calceteiro 1 Carpinteiro Operador de Motosserra Motorista Montador Montador/Eletricista Eletricista Operador de Patrol Operador de Escavadeira Operador de Pá carregadeira Motorista de caçamba Pintor Serralheiro							
		Hh DO DIA							
CONSIDERAÇÕES		RESUMO DO EFETIVO							
		EFETIVO DO DIA JORNADA DE TRABALHO Hh DO DIA Hh ACUMULADO							
OBSERVAÇÕES		EFETIVO EQUIPAMENTOS							
		TIPO		QTDE.					
		Veículo Leve						
		Caminhão Munck						
		Caminhão Toco						
		Escavadeira						
		Pá carregadeira						
		Caçamba						
		Patrol						
		PC 200						
		Placa Vibratória						
GERENTE DE OBRA:		FISCALIZAÇÃO:							
Data: 19/08/2024		Data: 19/08/2024							

Ivan Rodrigo Ferreira de Almeida
 Representante Legal
 Global Materias, Serviços e
 Manutenção LTDA

Evaldo Almeida Moraes
 Engenheiro Civil
 RNP 051419303-3



RELATÓRIO DIÁRIO DE OBRA		Data							
CLIENTE: PREFEITURA MUNICIPAL DE SANTALUZ SERVIÇOS COMUNS DE ENGENHARIA, CONTINUADOS DE REPARAÇÃO, ADAPTAÇÃO E CONSERVAÇÃO DE PRAÇAS E OBJETO: LOGRADOUROS PÚBLICOS INCLUINDO MONTAGENS DE MOBILIÁRIO URBANO SITUADOS EM LOGRADOUROS PÚBLICOS DO MUNICÍPIO DE SANTALUZ - QUADRA LAJEDINHO		S	X	T	Q	Q	S	S	D
		EFETIVO PESSOAL							
CONTRATO N° 135-2023 PREGÃO ELETRÔNICO N° 015/2022 RDO: 9		CATEGORIA			QTDE				
Condições Climáticas: Manhã: (1) Tarde: (1) Noite: ()		MÃO DE OBRA INDIRETA							
SIMBOLOGIA 1- Tempo Bom 2- Chuva c/ cond. Trab. 3- Chuva s/ cond. Trab.		Gerente de Obra Engenheiro 1 Tec. de Segurança Aux Adm Mestre de obra Encarregado geral 1							
MASSA ÚNICA NA ARQUIBANCADA MASSA ÚNICA NA MURETA COLOCAÇÃO DE MALHA POP INSTALAÇÃO DE LONA PLÁSTICA		Hh DO DIA							
SERVIÇOS EXECUTADOS / OCORRÊNCIAS		MÃO DE OBRA DIRETA Topografo Auxiliar de topografia Pedreiro 1 Ajudante Geral 6 Calceteiro 1 Carpinteiro Operador de Motosserra Motorista Montador Montador/Eletricista Eletricista Operador de Patrol Operador de Escavadeira Operador de Pá carregadeira Motorista de caçamba Pintor Serralheiro							
CONSIDERAÇÕES		Hh DO DIA							
OBSERVAÇÕES		RESUMO DO EFETIVO EFETIVO DO DIA JORNADA DE TRABALHO Hh DO DIA Hh ACUMULADO							
FISCALIZAÇÃO:		EFETIVO EQUIPAMENTOS TIPO QTDE. Veiculo Leve Caminhão Munch Caminhão Toco Escavadeira Pá carregadeira Caçamba Patrol PC 200 Placa Vibratória							
GERENTE DE OBRA: Data: 20/08/2024		Data: 20/08/2024							

Ivan Rodrigo Ferreira de Almeida
 Representante Legal
 Global Materias, Serviços e
 Manutenção LTDA

Evaldo Almeida Moraes
 Engenheiro Civil
 RNP 051419303-3



RELATÓRIO DIÁRIO DE OBRA				Data							
				S	T	X	Q	Q	S	S	D
CLIENTE: PREFEITURA MUNICIPAL DE SANTALUZ SERVIÇOS COMUNS DE ENGENHARIA, CONTINUADOS DE REPARAÇÃO, ADAPTAÇÃO E CONSERVAÇÃO DE PRAÇAS E OBJETO: LOGRADOUROS PÚBLICOS INCLUINDO MONTAGENS DE MOBILIÁRIO URBANO SITUADOS EM LOGRADOUROS PÚBLICOS DO MUNICÍPIO DE SANTALUZ - QUADRA LAJEDINHO				EFETIVO PESSOAL							
CONTRATO Nº 135-2023 PREGÃO ELETRÔNICO Nº 015/2022 RDO: 10				CATEGORIA				QTDE			
Condições Climáticas: Manhã: (1) Tarde: (1) Noite: () SIMBOLOGIA 1- Tempo Bom 2 - Chuva c/ cond. Trab. 3- Chuva s/ cond. Trab.				MÃO DE OBRA INDIRETA							
COLOCAÇÃO DE MALHA POP INSTALAÇÃO DE LONA PLÁSTICA EXECUÇÃO DE CONCRETO				Gerente de Obra Engenheiro 1 Tec. de Segurança Aux Adm Mestre de obra Encarregado geral 1							
				Hh DO DIA							
				MÃO DE OBRA DIRETA							
				Topografo Auxiliar de topografia Pedreiro 1 Ajudante Geral 6 Calceteiro 1 Carpinteiro Operador de Motosserra Motorista Montador Montador/Eletricista Eletricista Operador de Patrol Operador de Escavadeira Operador de Pá carregadeira Motorista de caçamba Pintor Serralheiro							
				Hh DO DIA							
				RESUMO DO EFETIVO							
CONSIDERAÇÕES				EFETIVO DO DIA JORNADA DE TRABALHO Hh DO DIA Hh ACUMULADO							
OBSERVAÇÕES				EFETIVO EQUIPAMENTOS							
				TIPO				QTDE.			
				Veiculo Leve Caminhão Munck Caminhão Toco Escavadeira Pá carregadeira Caçamba Patrol PC 200 Placa Vibratória							
GERENTE DE OBRA:				FISCALIZAÇÃO:							
Data: 21/08/2024				Data: 21/08/2024							

Ivan Rodrigo Ferreira de Almeida
 Representante Legal
 Global Materias, Serviços e
 Manutenção LTDA

Evaldo Almeida Moraes
 Engenheiro Civil
 RNP 051417303-3

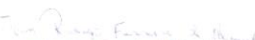

RELATÓRIO DIÁRIO DE OBRA		Data						
CLIENTE: PREFEITURA MUNICIPAL DE SANTALUZ SERVIÇOS COMUNS DE ENGENHARIA, CONTINUADOS DE REPARAÇÃO, ADAPTAÇÃO E CONSERVAÇÃO DE PRAÇAS E OBJETO: LOGRADOUROS PÚBLICOS INCLUINDO MONTAGENS DE MOBILIÁRIO URBANO SITUADOS EM LOGRADOUROS PÚBLICOS DO MUNICÍPIO DE SANTALUZ - QUADRA LAJEDINHO		S	T	Q	X	S	S	D
		EFETIVO PESSOAL						
CONTRATO N° 135-2023 PREGÃO ELETRÔNICO N° 015/2022 RDO: 11		CATEGORIA		QTDE				
Condições Climáticas: Manhã: (1) Tarde: (1) Noite: ()		MÃO DE OBRA INDIRETA						
SIMBOLOGIA 1- Tempo Bom 2- Chuva c/ cond. Trab. 3- Chuva s/ cond. Trab.		SERVIÇOS EXECUTADOS / OCORRÊNCIAS						
EXECUÇÃO DE CONCRETO ACABAMENTO POLIDO		Gerente de Obra Engenheiro 1 Tec. de Segurança Aux Adm Mestre de obra Encarregado geral 1						
		Hh DO DIA						
		MÃO DE OBRA DIRETA						
		Topografo Auxiliar de topografia Pedreiro 1 Ajudante Geral 6 Calçateiro 1 Carpinteiro Operador de Motosserra Motorista Montador Montador/Eletricista Eletricista Operador de Patrol Operador de Escavadeira Operador de Pá carregadeira Motorista de caçamba Pintor Serralheiro						
		Hh DO DIA						
CONSIDERAÇÕES		RESUMO DO EFETIVO						
		EFETIVO DO DIA JORNADA DE TRABALHO Hh DO DIA Hh ACUMULADO						
OBSERVAÇÕES		EFETIVO EQUIPAMENTOS						
		TIPO		QTDE.				
		Veiculo Leve Caminhão Munck Caminhão Toco Escavadeira Pá carregadeira Caçamba Patrol PC 200 Placa Vibratória						
GERENTE DE OBRA:		FISCALIZAÇÃO:						
Data: 22/08/2024		Data: 22/08/2024						

 Ivan Rodrigo Ferreira de Almeida
 Representante Legal
 Global Materias, Serviços e
 Manutenção LTDA

 Evaldo Almeida Moraes
 Engenheiro Civil
 RNP 051419303-3



RELATÓRIO DIÁRIO DE OBRA						Data							
						S	T	Q	Q	X	S	S	D
CLIENTE: PREFEITURA MUNICIPAL DE SANTALUZ SERVIÇOS COMUNS DE ENGENHARIA, CONTINUADOS DE REPARAÇÃO, ADAPTAÇÃO E CONSERVAÇÃO DE PRAÇAS E OBJETO: LOGRADOUROS PÚBLICOS INCLUINDO MONTAGENS DE MOBILIÁRIO URBANO SITUADOS EM LOGRADOUROS PÚBLICOS DO MUNICÍPIO DE SANTALUZ - QUADRA LAJEDINHO						EFETIVO PESSOAL							
CONTRATO Nº 135-2023 PREGÃO ELETRÔNICO Nº 015/2022 RDO: 12						CATEGORIA			QTDE				
Condições Climáticas: Manhã: (1) Tarde: (1) Noite: () SIMBOLOGIA 1- Tempo Bom 2 - Chuva c/ cond. Trab. 3- Chuva s/ cond. Trab.						MÃO DE OBRA INDIRETA							
SERVIÇOS EXECUTADOS / OCORRÊNCIAS EXECUÇÃO DE CONCRETO ACABAMENTO POLIDO						Gerente de Obra Engenheiro 1 Tec. de Segurança Aux Adm Mestre de obra Encarregado geral 1							
						Hh DO DIA							
						MÃO DE OBRA DIRETA							
						Topografo Auxiliar de topografia Pedreiro 1 Ajudante Geral 6 Calceteiro 1 Carpinteiro Operador de Motosserra Motorista Montador Montador/Eletricista Eletricista Operador de Patrol Operador de Escavadeira Operador de Pá carregadeira Motorista de caçamba Pintor Serralheiro							
						Hh DO DIA							
CONSIDERAÇÕES						RESUMO DO EFETIVO							
						EFETIVO DO DIA JORNADA DE TRABALHO Hh DO DIA Hh ACUMULADO							
OBSERVAÇÕES						EFETIVO EQUIPAMENTOS							
						TIPO			QTDE				
						Veiculo Leve Caminhão Munck Caminhão Toco Escavadeira Pá carregadeira Caçamba Patrol PC 200 Placa Vibratória							
GERENTE DE OBRA:						FISCALIZAÇÃO:							
Data: 23/08/2024						Data: 23/08/2024							

Ivan Rodrigo Ferreira de Almeida
 Representante Legal
 Global Materiais, Serviços e
 Manutenção LTDA

Evaldo Almeida Moraes
 Engenheiro Civil
 RNP 051417303-3



RELATÓRIO DIÁRIO DE OBRA						Data											
CLIENTE: PREFEITURA MUNICIPAL DE SANTALUZ						S	T	Q	Q	S	S	X	D				
SERVIÇOS COMUNS DE ENGENHARIA, CONTINUADOS DE REPARAÇÃO, ADAPTAÇÃO E CONSERVAÇÃO DE PRAÇAS E OBJETO: LOGRADOUROS PÚBLICOS INCLUINDO MONTAGENS DE MOBILIÁRIO URBANO SITUADOS EM LOGRADOUROS PÚBLICOS DO MUNICÍPIO DE SANTALUZ - QUADRA LAJEDINHO						EFETIVO PESSOAL											
CONTRATO Nº 135-2023 PREGÃO ELETRÔNICO Nº 015/2022 RDO: 13						CATEGORIA				QTDE							
Condições Climáticas: Manhã: (1) Tarde: (1) Noite: ()						MÃO DE OBRA INDIRETA											
SIMBOLOGIA 1- Tempo Bom 2- Chuva c/ cond. Trab. 3- Chuva s/ cond. Trab.						Gerente de Obra											
SEM SERVIÇO						Engenheiro											
						Tec. de Segurança											
						Aux Adm											
						Mestre de obra											
						Encarregado geral											
						Hh DO DIA											
						MÃO DE OBRA DIRETA											
						Topografo											
						Auxiliar de topografia											
						Pedreiro											
Ajudante Geral																	
Calceteiro																	
Carpinteiro																	
Operador de Motosserra																	
Motorista																	
Montador																	
Montador/Eletricista																	
Eletricista																	
Operador de Patrol																	
Operador de Escavadeira																	
Operador de Pá carregadeira																	
Motorista de caçamba																	
Pintor																	
Serralheiro																	
Hh DO DIA																	
CONSIDERAÇÕES						RESUMO DO EFETIVO											
						EFETIVO DO DIA											
						JORNADA DE TRABALHO											
						Hh DO DIA											
						Hh ACUMULADO											
OBSERVAÇÕES						EFETIVO EQUIPAMENTOS											
						TIPO				QTDE.							
						Veiculo Leve											
						Caminhão Munck											
						Caminhão Toco											
						Escavadeira											
						Pá carregadeira											
						Caçamba											
						Patrol											
PC 200																	
Placa Vibratória																	
GERENTE DE OBRA:						FISCALIZAÇÃO:											
Data: 24/08/2024						Data: 24/08/2024											

Ivan Rodrigo Ferreira de Almeida
Representante Legal
Global Materias, Serviços e
Manutenção LTDA

Evaldo Almeida Moraes
Engenheiro Civil
RNP 051417303-3



RELATÓRIO DIÁRIO DE OBRA								Data											
CLIENTE: PREFEITURA MUNICIPAL DE SANTALUZ SERVIÇOS COMUNS DE ENGENHARIA, CONTINUADOS DE REPARAÇÃO, ADAPTAÇÃO E CONSERVAÇÃO DE PRAÇAS E OBJETO: LOGRADOUROS PÚBLICOS INCLUINDO MONTAGENS DE MOBILIÁRIO URBANO SITUADOS EM LOGRADOUROS PÚBLICOS DO MUNICÍPIO DE SANTALUZ - QUADRA LAJEDINHO								EFETIVO PESSOAL											
CONDIÇÕES CLIMÁTICAS:				PREGÃO ELETRÔNICO Nº 015/2022				RDO: 14				CATEGORIA				QTDE			
Manhã: (1)		Tarde: (1)		Noite: ()															
SIMBOLOGIA								MÃO DE OBRA DIRETA											
1 - Tempo Bom 2 - Chuva c/ cond. Trab. 3 - Chuva s/ cond. Trab.								Gerente de Obra											
SEM SERVIÇO								Engenheiro											
								Tec. de Segurança											
								Aux Adm											
								Mestre de obra											
								Encarregado geral											
								Hh DO DIA											
								MÃO DE OBRA DIRETA											
								Topografo											
								Auxiliar de topografia											
								Pedreiro											
Ajudante Geral																			
Calceteiro																			
Carpinteiro																			
Operador de Motosserra																			
Motorista																			
Montador																			
Montador/Eletricista																			
Eletricista																			
Operador de Patrol																			
Operador de Escavadeira																			
Operador de Pá carregadeira																			
Motorista de caçamba																			
Pintor																			
Serralheiro																			
Hh DO DIA																			
CONSIDERAÇÕES								RESUMO DO EFETIVO											
								EFETIVO DO DIA											
								JORNADA DE TRABALHO											
								Hh DO DIA											
								Hh ACUMULADO											
OBSERVAÇÕES								EFETIVO EQUIPAMENTOS											
								TIPO				QTDE.							
								Veiculo Leve											
								Caminhão Munck											
								Caminhão Toco											
								Escavadeira											
								Pá carregadeira											
								Caçamba											
								Patrol											
								PC 200											
								Placa Vibratória											
GERENTE DE OBRA:								FISCALIZAÇÃO:											
Data: 25/08/2024								Data: 25/08/2024											

Ivan Rodrigo Ferreira de Almeida
Representante Legal
Global Materias, Serviços e
Manutenção LTDA

Evaldo Almeida Moraes
Engenheiro Civil
RNP 051417303-3



RELATÓRIO DIÁRIO DE OBRA				Data						
				S	T	Q	Q	S	S	D
CLIENTE: PREFEITURA MUNICIPAL DE SANTALUZ SERVIÇOS COMUNS DE ENGENHARIA, CONTINUADOS DE REPARAÇÃO, ADAPTAÇÃO E CONSERVAÇÃO DE PRAÇAS E OBJETO: LOGRADOUROS PÚBLICOS INCLUINDO MONTAGENS DE MOBILIÁRIO URBANO SITUADOS EM LOGRADOUROS PÚBLICOS DO MUNICÍPIO DE SANTALUZ - QUADRA LAJEDINHO				EFETIVO PESSOAL						
CONTRATO Nº 135-2023 PREGÃO ELETRÔNICO Nº 015/2022 RDO: 15				CATEGORIA			QTDE			
Condições Climáticas: Manhã: (1) Tarde: (1) Noite: ()				MÃO DE OBRA INDIRETA						
SIMBOLOGIA 1- Tempo Bom 2- Chuva c/ cond. Trab. 3- Chuva s/ cond. Trab.				Gerente de Obra Engenheiro 1 Tec. de Segurança Aux Adm Mestre de obra Encarregado geral 1						
SERVIÇOS EXECUTADOS / OCORRÊNCIAS				Hh DO DIA						
EXECUÇÃO DE JUNTA DE DILATAÇÃO INSTALAÇÃO DO ALAMBRADO				MÃO DE OBRA DIRETA Topografo Auxiliar de topografia Pedreiro 1 Ajudante Geral 6 Calceteiro 1 Carpinteiro Operador de Motosserra Motorista Montador Montador/Eletricista Eletricista Operador de Patrol Operador de Escavadeira Operador de Pá carregadeira Motorista de caçamba Pintor Serralheiro						
CONSIDERAÇÕES				RESUMO DO EFETIVO EFETIVO DO DIA JORNADA DE TRABALHO Hh DO DIA Hh ACUMULADO						
OBSERVAÇÕES				EFETIVO EQUIPAMENTOS TIPO QTDE.						
Veiculo Leve Caminhão Munck Caminhão Toco Escavadeira Pá carregadeira Caçamba Patrol PC 200 Placa Vibratória										
GERENTE DE OBRA: Data: 26/08/2024				FISCALIZAÇÃO: Data: 26/08/2024						

Ivan Rodrigo Ferreira de Almeida
 Representante Legal
 Global Materias, Serviços e
 Manutenção LTDA

Evaldo Almeida Moraes
 Engenheiro Civil
 RNP 051419303-3



RELATÓRIO DIÁRIO DE OBRA				Data								
CLIENTE: PREFEITURA MUNICIPAL DE SANTALUZ SERVIÇOS COMUNS DE ENGENHARIA, CONTINUADOS DE REPARAÇÃO, ADAPTAÇÃO E CONSERVAÇÃO DE PRAÇAS E OBJETO: LOGRADOUROS PÚBLICOS INCLUINDO MONTAGENS DE MOBILIÁRIO URBANO SITUADOS EM LOGRADOUROS PÚBLICOS DO MUNICÍPIO DE SANTALUZ - QUADRA LAJEDINHO				S	X							
					T	Q	Q	S	S	D		
CONTRATO Nº 135-2023 PREGÃO ELETRÔNICO Nº 015/2022 RDO: 16				EFETIVO PESSOAL				CATEGORIA		QTDE		
Condições Climáticas: Manhã: (1) Tarde: (1) Noite: () SIMBOLOGIA: 1- Tempo Bom 2 - Chuva c/ cond. Trab. 3- Chuva s/ cond. Trab.				MÃO DE OBRA INDIRETA								
SERVIÇOS EXECUTADOS / OCORRÊNCIAS EXECUÇÃO DE JUNTA DE DILATAÇÃO INSTALAÇÃO DO ALAMBRADO				Gerente de Obra								
				Engenheiro						1		
				Tec. de Segurança								
				Aux Adm								
				Mestre de obra								
				Encarregado geral						1		
				Hh DO DIA								
				MÃO DE OBRA DIRETA								
				Topografo								
				Auxiliar de topografia								
				Pedreiro						1		
				Ajudante Geral						6		
				Calceteiro						1		
				Carpinteiro								
				Operador de Motosserra								
				Motorista								
				Montador								
				Montador/Eletricista								
				Eletricista								
				Operador de Patrol								
				Operador de Escavadeira								
				Operador de Pá carregadeira								
				Motorista de caçamba								
				Pintor								
				Serralheiro								
				Hh DO DIA								
CONSIDERAÇÕES				RESUMO DO EFETIVO								
				EFETIVO DO DIA								
				JORNADA DE TRABALHO								
				Hh DO DIA								
				Hh ACUMULADO								
OBSERVAÇÕES				EFETIVO EQUIPAMENTOS								
				TIPO				QTDE.				
				Veiculo Leve								
				Caminhão Munck								
				Caminhão Toco								
				Escavadeira								
				Pá carregadeira								
				Caçamba								
				Patrol								
				PC 200								
				Placa Vibratória								
GERENTE DE OBRA:				FISCALIZAÇÃO:								
Data: 27/08/2024				Data: 27/08/2024								

Ivan Rodrigo Ferreira de Almeida
 Representante Legal
 Global Materias, Serviço e
 Manutenção LTDA

Evaldo Almeida Moraes
 Engenheiro Civil
 RNP 051417303-3



RELATÓRIO DIÁRIO DE OBRA				Data							
CLIENTE: PREFEITURA MUNICIPAL DE SANTALUZ SERVIÇOS COMUNS DE ENGENHARIA, CONTINUADOS DE REPARAÇÃO, ADAPTAÇÃO E CONSERVAÇÃO DE PRAÇAS E OBJETO: LOGRADOUROS PÚBLICOS INCLUINDO MONTAGENS DE MOBILIÁRIO URBANO SITUADOS EM LOGRADOUROS PÚBLICOS DO MUNICÍPIO DE SANTALUZ - QUADRA LAJEDINHO				S	T	X	Q	Q	S	S	D
											EFETIVO PESSOAL
CONTRATO Nº 135-2023 PREGÃO ELETRÔNICO Nº 015/2022 RDO: 17				CATEGORIA			QTDE				
Condições Climáticas: Manhã: (1) Tarde: (1) Noite: ()				MÃO DE OBRA INDIRETA							
SIMBOLOGIA: 1- Tempo Bom 2- Chuva c/ cond. Trab. 3- Chuva s/ cond. Trab.				SERVIÇOS EXECUTADOS / OCORRÊNCIAS							
INSTALAÇÃO DO ALAMBRADO				Gerente de Obra Engenheiro 1 Tec. de Segurança Aux Adm Mestre de obra Encarregado geral 1							
				Hh DO DIA							
				MÃO DE OBRA DIRETA							
				Topografo Auxiliar de topografia Pedreiro 1 Ajudante Geral 6 Calceteiro 1 Carpinteiro Operador de Motosserra Motorista Montador Montador/Eletricista Eletricista Operador de Patrol Operador de Escavadeira Operador de Pá carregadeira Motorista de caçamba Pintor Serralheiro							
				Hh DO DIA							
				RESUMO DO EFETIVO							
CONSIDERAÇÕES				EFETIVO DO DIA JORNADA DE TRABALHO Hh DO DIA Hh ACUMULADO							
OBSERVAÇÕES				EFETIVO EQUIPAMENTOS							
				TIPO				QTDE.			
				Veiculo Leve Caminhão Munck Caminhão Toco Escavadeira Pá carregadeira Caçamba Patrol PC 200 Placa Vibratória							
GERENTE DE OBRA:				FISCALIZAÇÃO:							
Data: 28/08/2024				Data: 28/08/2024							

Ivan Rodrigo Ferreira de Almeida
 Representante Legal
 Global Materias, Serviços e
 Manutenção LTDA

Evaldo Almeida Moraes
 Engenheiro Civil
 RNP 051417303-3



RELATÓRIO DIÁRIO DE OBRA				Data							
CLIENTE: PREFEITURA MUNICIPAL DE SANTALUZ SERVIÇOS COMUNS DE ENGENHARIA, CONTINUADOS DE REPARAÇÃO, ADAPTAÇÃO E CONSERVAÇÃO DE PRAÇAS E OBJETO: LOGRADOUROS PÚBLICOS INCLUINDO MONTAGENS DE MOBILIÁRIO URBANO SITUADOS EM LOGRADOUROS PÚBLICOS DO MUNICÍPIO DE SANTALUZ - QUADRA LAJEDINHO				S	T	Q	X	Q	S	S	D
											EFETIVO PESSOAL
CONTRATO N° 135-2023 PREGÃO ELETRÔNICO N° 015/2022 RDO: 18				CATEGORIA				QTDE			
Condições Climáticas: Manhã: (1) Tarde: (1) Noite: ()				MÃO DE OBRA INDIRETA							
SIMBOLOGIA 1- Tempo Bom 2- Chuva c/ cond. Trab. 3- Chuva s/ cond. Trab.				Gerente de Obra Engenheiro 1 Tec. de Segurança Aux Adm Mestre de obra Encarregado geral 1							
SERVIÇOS EXECUTADOS / OCORRÊNCIAS INSTALAÇÃO DO ALAMBRADO				Hh DO DIA							
				MÃO DE OBRA DIRETA Topografo Auxiliar de topografia Pedreiro 1 Ajudante Geral 6 Calceteiro 1 Carpinteiro Operador de Motosserra Motorista Montador Montador/Eletricista Eletricista Operador de Patrol Operador de Escavadeira Operador de Pá carregadeira Motorista de caçamba Pintor Serralheiro							
				Hh DO DIA							
CONSIDERAÇÕES				RESUMO DO EFETIVO EFETIVO DO DIA JORNADA DE TRABALHO Hh DO DIA Hh ACUMULADO							
OBSERVAÇÕES				EFETIVO EQUIPAMENTOS TIPO QTDE. Veiculo Leve Caminhão Munck Caminhão Toco Escavadeira Pá carregadeira Caçamba Patrol PC 200 Placa Vibratória							
GERENTE DE OBRA:				FISCALIZAÇÃO:							
Data: 29/08/2024				Data: 29/08/2024							

Ivan Rodrigo Ferreira de Almeida
 Representante Legal
 Global Materias, Serviços e
 Manutenção LTDA

Evaldo Almeida Moraes
 Engenheiro Civil
 RNP 051417303-3



RELATÓRIO DIÁRIO DE OBRA						Data							
CLIENTE: PREFEITURA MUNICIPAL DE SANTALUZ						S	T	Q	Q	X	S	S	D
SERVIÇOS COMUNS DE ENGENHARIA, CONTINUADOS DE REPARAÇÃO, ADAPTAÇÃO E CONSERVAÇÃO DE PRAÇAS E OBJETO: LOGRADOUROS PÚBLICOS INCLUINDO MONTAGENS DE MOBILIÁRIO URBANO SITUADOS EM LOGRADOUROS PÚBLICOS DO MUNICÍPIO DE SANTALUZ - QUADRA LAJEDINHO						EFETIVO PESSOAL							
CONTRATO Nº 135-2023						PREGÃO ELETRÔNICO Nº 015/2022				RDO: 19			
Condições Climáticas: Manhã: (1) Tarde: (1) Noite: ()						CATEGORIA				QTDE			
SIMBOLOGIA						MÃO DE OBRA INDIRETA							
1- Tempo Bom 2 - Chuva c/ cond. Trab. 3- Chuva s/ cond. Trab.						Gerente de Obra							
SERVIÇOS EXECUTADOS / OCORRÊNCIAS						Engenheiro 1							
INSTALAÇÃO DO ALAMBRADO						Tec. de Segurança							
						Aux Adm							
						Mestre de obra							
						Encarregado geral 1							
						Hh DO DIA							
CONSIDERAÇÕES						MÃO DE OBRA DIRETA							
						Topografo							
						Auxiliar de topografia							
						Pedreiro 1							
						Ajudante Geral 6							
						Calceteiro 1							
						Carpinteiro							
						Operador de Motosserra							
						Motorista							
						Montador							
OBSERVAÇÕES						Montador/Eletricista							
						Eletricista							
						Operador de Patrol							
						Operador de Escavadeira							
						Operador de Pá carregadeira							
						Motorista de caçamba							
						Pintor							
						Serralheiro							
Hh DO DIA													
GERENTE DE OBRA:						RESUMO DO EFETIVO							
						EFETIVO DO DIA							
						JORNADA DE TRABALHO							
FISCALIZAÇÃO:						Hh DO DIA							
						Hh ACUMULADO							
						Data: 30/08/2024						EFETIVO EQUIPAMENTOS	
TIPO													
QTDE													
Data: 30/08/2024						Veiculo Leve							
						Caminhão Munck							
						Caminhão Toco							
						Escavadeira							
						Pá carregadeira							
						Caçamba							
						Patrol							
PC 200													
Placa Vibratória													

Ivan Rodrigo Ferreira de Almeida
Representante Legal
Global Materias, Servicos e
Manutencao LTDA

Evaldo Almeida Moraes
Engenheiro Civil
RNP 051419303-3



RELATÓRIO DIÁRIO DE OBRA		Data						
		S	T	Q	Q	S	X	D
CLIENTE: PREFEITURA MUNICIPAL DE SANTALUZ SERVIÇOS COMUNS DE ENGENHARIA, CONTINUADOS DE REPARAÇÃO, ADAPTAÇÃO E CONSERVAÇÃO DE PRAÇAS E OBJETO: LOGRADOUROS PÚBLICOS INCLUINDO MONTAGENS DE MOBILIÁRIO URBANO SITUADOS EM LOGRADOUROS PÚBLICOS DO MUNICÍPIO DE SANTALUZ - QUADRA LAJEDINHO		EFETIVO PESSOAL						
CONTRATO N° 135-2023 PREGÃO ELETRÔNICO N° 015/2022 RDO: 20		CATEGORIA		QTDE				
Condições Climáticas: Manhã: (1) Tarde: (1) Noite: ()		MÃO DE OBRA INDIRETA						
SIMBOLOGIA 1- Tempo Bom 2 - Chuva c/ cond. Trab. 3- Chuva s/ cond. Trab.		Gerente de Obra Engenheiro 1 Tec. de Segurança Aux Adm Mestre de obra Encarregado geral 1						
SERVIÇOS EXECUTADOS / OCORRÊNCIAS		Hh DO DIA						
LIMPEZA FINAL		MÃO DE OBRA DIRETA						
		Topografo Auxiliar de topografia Pedreiro 1 Ajudante Geral 6 Calceteiro 1 Carpinteiro Operador de Motosserra Motorista Montador Montador/Eletricista Eletricista Operador de Patrol Operador de Escavadeira Operador de Pá carregadeira Motorista de caçamba Pintor Serralheiro						
		Hh DO DIA						
CONSIDERAÇÕES		RESUMO DO EFETIVO						
		EFETIVO DO DIA JORNADA DE TRABALHO Hh DO DIA Hh ACUMULADO						
OBSERVAÇÕES		EFETIVO EQUIPAMENTOS						
		TIPO		QTDE.				
		Veiculo Leve Caminhão Munck Caminhão Toco Escavadeira Pá carregadeira Caçamba Patrol PC 200 Placa Vibratória						
GERENTE DE OBRA: Data: 31/08/2024		FISCALIZAÇÃO: Data: 31/08/2024						

Ivan Rodrigo Ferreira de Almeida
 Representante Legal
 Global Materias, Serviço de
 Manutenção LTDA

Evaldo Almeida Moraes
 Engenheiro Civil
 RNP 051417303-3



RELATÓRIO FOTOGRÁFICO 1ª MEDIÇÃO – REPARAÇÃO, ADAPTAÇÃO E CONSERVAÇÃO DA PRAÇA E CANTEIROS - QUADRA LAJEDINHO- no Município de SantaLuz - BA.

DATA	MUNICÍPIO	EMPREENDIMENTO
31/08/2024	Santaluz	Reparação, Adaptação e Conservação da Praça e Canteiros – Quadra Lajedinho



Foto 01 - LIMPEZA MANUAL



Foto 02 – LIMPEZA MANUAL

Ivan Rodrigo Ferreira de Almeida
Representante Legal
Global Materias, Serviço e
Manutenção LTDA

Evaldo Almeida Moraes
Engenheiro Civil
RNP 051417303-3



DATA	MUNICÍPIO	EMPREENHIMENTO
31/08/2024	Santaluz	Reparação, Adaptação e Conservação da Praça e Canteiros – Quadra Lajedinho



Foto 03 – LASTRO DE BRITA GRADUADA APLILOADA E=10CM



Foto 04- APLICAÇÃO DE LONA PLÁSTICA PARA EXECUÇÃO DE PAVIMENTOS DE CONCRETO. AF_11/2017

Evaldo Almeida Moraes
Engenheiro Civil
RNP 051417303-3

Ivan Rodrigo Ferreira de Almeida
Ivan Rodrigo Ferreira de Almeida
Representante Legal
Global Materias, Serviços e
Manutenção LTDA



DATA	MUNICÍPIO	EMPREENDIMENTO
31/08/2024	Santaluz	Reparação, Adaptação e Conservação da Praça e Canteiros – Quadra Lajedinho



Foto 05 - FORNECIMENTO E INSTALAÇÃO DE TELA AÇO SOLDADA NERVURADA CA-60, MALHA 15X15CM, FERRO 4.2MM, PAINEL 2X3M, (1,50KG/M²), MALHA POP REFORÇADA GERDAU OU SIMILAR



Foto 06 - PISO EM CONCRETO 20 MPA PREPARO MECÂNICO, ESPESSURA 7CM. AF_09/2020

DATA	MUNICÍPIO	EMPREENDIMENTO
31/08/2024	Santaluz	Reparação, Adaptação e Conservação da Praça e Canteiros – Quadra Lajedinho

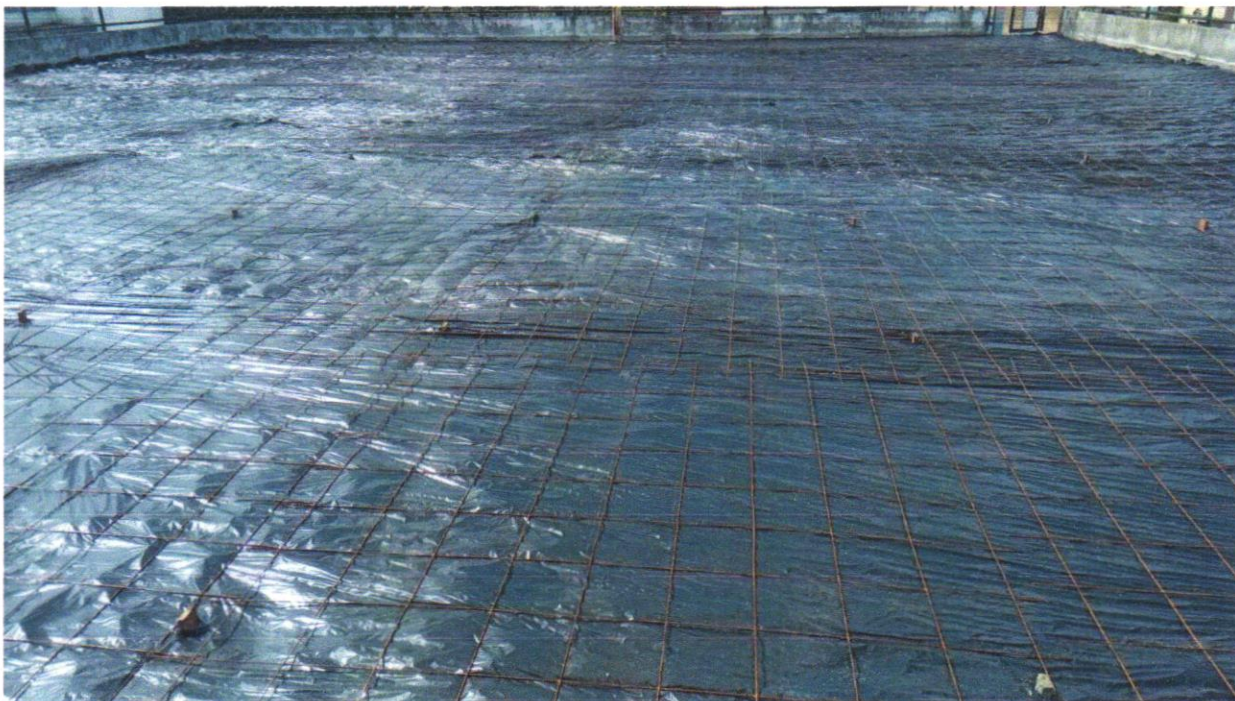

Foto 07 - ACABAMENTO POLIDO PARA PISO DE CONCRETO ARMADO DE ALTA RESISTÊNCIA. AF_09/2017



Ivan Rodrigo Ferreira de Almeida
Representante Legal
Global Materias, Serviço de
Manutenção LTDA

Evaldo Almeida Moraes
Engenheiro Civil
RNP 051417303-3



Foto 08 – ALAMBRADO PARA QUADRA POLIESPORTIVA, ESTRUTURADO POR TUBOS DE AÇO GALVANIZADO, (MONTANTES COM DIÂMETRO 2", TRAVESSAS E ESCORAS COM DIÂMETRO 1 ¼), COM TELA DE ARAME GALVANIZADO, FIO 10 BWG E MALHA QUADRADA 5X5CM (EXCETO MURETA). AF_03/2021